COMITÉ ESTATAL DE VIGILANCIA EPIDEMIOLÓGICA (CEVE)

Dr. Alfonso Petersen Farah	*Secretario de Salud Jalisco*
Dr. Marcelo Castillero Manzano	*Delegado Estatal del I.M.S.S.*
Prof. Javier Alejandro Galvan Guerrero	*Delegado Estatal del I.S.S.S.T.E.*
Lic. Consuelo del Rosario Gonzalez Jimenez	*Director General D.I.F.*
Gral. De Div. D.E.M. Genaro D. Velazco Ramirez	*Comandante V Región Militar*
Dr. Juan Carlos Rodríguez Medina	*Director Servicios Mèdicos Pemex*
Dr. Carlos Dueñas García	*Pte. Asociación Hosp. Particulares*

Dr. Alfonso Petersen Farah
Dr. José Mario Márquez Amezcua
Dr. Leandro Hernández Barrios
Dr. Celedonio Cárdenas Romero

COMITÉ EDITORIAL

Dr. Celedonio Cárdenas Romero
Dra. Engracia Ortíz Córdova

Impresión.- Lic. Gloria Leticia Crisantos Tejeda

SECRETARÍA DE SALUD JALISCO
DIRECCIÓN GENERAL DE SALUD PÚBLICA
DIRECCIÓN DE PREVENCIÓN Y CONTROL DE ENFERMEDADES
DEPARTAMENTO DE EPIDEMIOLOGÍA

BOLETÍN SEMANAL DE EPIDEMIOLOGÍA

Sistema Único de Información para la Vigilancia Epidemiológica
2017

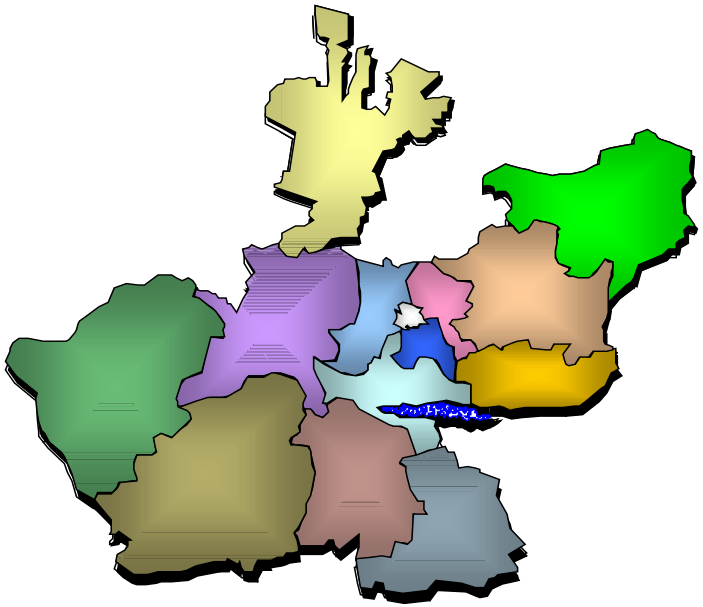

Semana No. 45, del 5 al 11 de Noviembre del 2017

ÍNDICE

		Pág.
	Casos Nuevos de Enfermedades Sujetas a Notificación	1
	Tasa de Incidencia de Casos Sujetos a Notificación	2
Grupo 1.	Enfermedades Prevenibles por Vacunación	3
Grupo 2.	Enf. Infecciosas y Parasitarias del Aparato Digestivo	5
Grupo 3.	Enfermedades Infecciosas del Aparato Respiratorio	8
Grupo 4.	Enfermedades de Transmisión Sexual	9
Grupo 5.	Enfermedades Transmisibles por Vector	11
Grupo 6.	Otras Enfermedades Exantemáticas	12
Grupo 7.	Zoonosis	13
Grupo 8.	Enfermedades Transmisibles	14
Grupo 9.	Otras Enfermedades No Transmisibles	17
Grupo 10.	Desnutrición	20
Grupo 11.	Neoplasias	21
Grupo 12.	Accidentes	22
Grupo 13.	Defectos al nacimiento	23
	Canal Endémico: Violencia Intrafamiliar	24
	Casos Nuevos de Violencia Intrafamiliar	25
	Principales Causas de Enfermedad	26

DIRECCIÓN GENERAL DE SALUD PÚBLICA
DIRECCIÓN DE PREVENCIÓN Y CONTROL DE ENFERMEDADES
DEPARTAMENTO DE EPIDEMIOLOGÍA

INDICE
CLICK

SISTEMA ÚNICO DE INFORMACIÓN PARA LA VIGILANCIA EPIDEMIOLÓGICA

Semana No. 45, del 5 al 11 de Noviembre del 2017
CASOS NUEVOS DE ENFERMEDADES SUJETAS A NOTIFICACIÓN EN JALISCO

GRUPO	Cve. Epi.	ENFERMEDADES	2017				2016	
			SEMANA		ACUMULADO		SEMANA	ACUMULADO
			MASC.	*FEM.*	*MASC*	*FEM.*		
ENF. INF. PARASIT. Y APARAT. DIGEST.	01	Cólera	*0*	*0*	*0*	*0*	*0*	*0*
	03	Absceso hepático amibiano	*1*	*0*	*32*	*9*	*2*	*53*
	06	Fiebre tifoidea	*1*	*7*	*149*	*305*	*7*	*403*
	08	Enfermedad diarreica	*2358*	*2900*	*153992*	*174604*	*4181*	*242089*
	09	Intox. Aliment. Bacteriana	*52*	*50*	*2893*	*3013*	*118*	*4696*
ENF. INF. DEL APARATO RESP.	16	Inf. Respiratorias Agudas	*12719*	*15750*	*569190*	*686488*	*26901*	*1230487*
	17	Neumonías y Bronconeumonías	*231*	*243*	*9100*	*9118*	*297*	*20289*
	18	Otitis Media	*426*	*549*	*18205*	*22914*	*718*	*29911*
	19	Tb. aparato respiratorio	*9*	*6*	*380*	*236*	*11*	*618*
ENF. TRANS. SEXUAL	25	Sífilis adquirida	*5*	*3*	*157*	*104*	*2*	*176*
	26	Tricomoniasis urogenital	*1*	*11*	*36*	*807*	*22*	*1066*
	67	SIDA	*4*	*1*	*211*	*36*	*3*	*261*
ENF. TRANSM.POR VECTORES Y ZOONÒSIS	27	Dengue No Grave	*207*	*254*	*1529*	*1721*	*61*	*1543*
	89	Dengue Grave	*5*	*1*	*23*	*17*	*24*	*329*
	28	Paludismo (*P.Vivax*)	*0*	*0*	*0*	*0*	*0*	*0*
	76	Paludismo (*P. falciparum*)	*0*	*0*	*0*	*0*	*0*	*0*
	29	Brucelosis	*0*	*1*	*33*	*43*	*3*	*87*
	31	Rabia humana	*0*	*0*	*0*	*0*	*0*	*0*
	70	Lehismaniasis	*0*	*0*	*0*	*0*	*0*	*0*
	71	Enfrmedad de Chagas	*0*	*0*	*0*	*0*	*6*	*78*
	102	Leptospirosis	*0*	*0*	*1*	*0*	*0*	*0*
ENFERMEDADES EXANTEMÁTICAS	32	Rubeola	*0*	*0*	*0*	*0*	*0*	*0*
	33	Varicela	*79*	*63*	*6151*	*5837*	*126*	*8934*
	64	Enf. Febril Exantemática	*0*	*1*	*112*	*96*	*10*	*288*
OTRAS ENFERMEDADES TRANSMIS.	37	Hepatitis vírica "A"	*3*	*1*	*126*	*127*	*2*	*351*
	42	Parotiditis	*5*	*6*	*163*	*173*	*7*	*354*
	44	Tb. Meníngea	*0*	*0*	*7*	*2*	*0*	*6*
ENF. PREVENIBLES POR VACUNACIÓN	66	Parálisis Flácida Aguda	*0*	*1*	*27*	*9*	*2*	*34*
	83	Tosferina	*0*	*0*	*1*	*1*	*0*	*4*
	85	Tétanos	*0*	*0*	*1*	*0*	*0*	*0*
	86	Tétanos neonatal	*0*	*0*	*0*	*0*	*0*	*0*
	87	Sarampión	*0*	*0*	*0*	*0*	*0*	*0*
	98	Sx. Coqueluchoide	*4*	*7*	*81*	*109*	*4*	*133*
OTRAS ENF. TRANSMISIBLES Y NO TRANSMIS.	57	Intoxicación por plaguicidas	*5*	*6*	*337*	*164*	*16*	*681*
	126	Mordeduras por perro	*79*	*70*	*3932*	*2868*	*138*	*7019*
	94	Intox. por picadura alacrán	*525*	*536*	*23413*	*24001*	*875*	*45764*
	114	Desnutrición Leve	*53*	*63*	*2147*	*2584*	*132*	*5251*
	115	Desnutrición Moderada	*5*	*4*	*268*	*291*	*11*	*522*
	116	Desnutrición Severa	*0*	*1*	*134*	*181*	*10*	*333*

FUENTE: Sistema Único de Información para la Vigilancia Epidemiológica. SUIVE-1-2014

Información Preliminar

INDICE
CLICK

1255678

DIRECCIÓN GENERAL DE SALUD PÚBLICA
DIRECCIÓN DE PREVENCIÓN Y CONTROL DE ENFERMEDADES
DEPARTAMENTO DE EPIDEMIOLOGÍA

SISTEMA ÚNICO DE INFORMACIÓN PARA LA VIGILANCIA EPIDEMIOLÓGICA

Semana No. 45, del 5 al 11 de Noviembre del 2017
TASA DE INCIDENCIA DE CASOS SUJETOS A NOTIFICACIÓN EN JALISCO

GRUPO	Cve. Epi.	ENFERMEDADES	2017				2016	
			ACUMULADO		TASA		ACUMULADO	TASA
			MASC.	*FEM.*	*MASC*	*FEM.*		
ENF. INF. PARASIT. Y APARAT. DIGEST.	1	Cólera	*0*	*0*	*0,00*	*0,00*	*0*	*0,00*
	3	Absceso hepático amibiano	*32*	*9*	*0,81*	*0,22*	*53*	*0,66*
	6	Fiebre tifoidea	*149*	*305*	*3,75*	*7,37*	*403*	*5,02*
	8	Enfermedad diarreica	*153992*	*174604*	*3875,19*	*4220,39*	*242089*	*3017,75*
	9	Intox. Aliment. Bacteriana	*2893*	*3013*	*72,80*	*72,83*	*4696*	*58,54*
ENF. INF. DEL APARATO RESP.	16	Inf. Respiratorias Agudas	*569190*	*686488*	*14323,60*	*16593,25*	*1230487*	*15338,56*
	17	Neumonías y Bronconeumonías	*9100*	*9118*	*229,00*	*220,39*	*20289*	*252,91*
	18	Otitis Media	*18205*	*22914*	*458,13*	*553,86*	*29911*	*372,85*
	19	Tb. aparato respiratorio	*380*	*236*	*9,56*	*5,70*	*618*	*7,70*
ENF. TRANS. SEXUAL	25	Sífilis adquirida	*157*	*104*	*3,95*	*2,51*	*176*	*2,19*
	26	Tricomoniasis urogenital	*36*	*807*	*0,91*	*19,51*	*1066*	*13,29*
	67	SIDA	*211*	*36*	*5,31*	*0,87*	*261*	*3,25*
ENF. TRANSM.POR VECTORES Y ZOONÒSIS	27	Dengue No Grave	*1529*	*1721*	*38,48*	*41,60*	*1543*	*19,23*
	89	Dengue Grave	*23*	*17*	*0,58*	*0,41*	*329*	*4,10*
	28	Paludismo (*P.Vivax*)	*0*	*0*	*0,00*	*0,00*	*0*	*0,00*
	76	Paludismo (*P. falciparum*)	*0*	*0*	*0,00*	*0,00*	*0*	*0,00*
	29	Brucelosis	*33*	*43*	*0,83*	*1,04*	*87*	*1,08*
	31	Rabia humana	*0*	*0*	*0,00*	*0,00*	*0*	*0,00*
	70	Lehismaniasis	*0*	*0*	*0,00*	*0,00*	*0*	*0,00*
	71	Enfrmedad de Chagas	*0*	*0*	*0,00*	*0,00*	*78*	*0,97*
	102	Leptospirosis	*1*	*0*	*0,03*	*0,00*	*0*	*0,00*
ENFERMEDADES EXANTEMÁTICAS	32	Rubeola	*0*	*0*	*0,00*	*0,00*	*0*	*0,00*
	33	Varicela	*6151*	*5837*	*154,79*	*141,09*	*8934*	*111,37*
	64	Enf. Febril Exantemática	*112*	*96*	*2,82*	*2,32*	*288*	*3,59*
OTRAS ENFERMEDADES TRANSMIS.	37	Hepatitis vírica "A"	*126*	*127*	*3,17*	*3,07*	*351*	*4,38*
	42	Parotiditis	*163*	*173*	*4,10*	*4,18*	*354*	*4,41*
	44	Tb. Meníngea	*7*	*2*	*0,18*	*0,05*	*6*	*0,07*
ENF. PREVENIBLES POR VACUNACIÓN	66	Parálisis Flácida Aguda	*27*	*9*	*0,68*	*0,22*	*34*	*0,42*
	83	Tosferina	*1*	*1*	*0,03*	*0,02*	*4*	*0,05*
	85	Tétanos	*1*	*0*	*0,03*	*0,00*	*0*	*0,00*
	86	Tétanos neonatal	*0*	*0*	*0,00*	*0,00*	*0*	*0,00*
	87	Sarampión	*0*	*0*	*0,00*	*0,00*	*0*	*0,00*
	98	Sx. Coqueluchoide	*81*	*109*	*2,04*	*2,63*	*133*	*1,66*
OTRAS ENF. TRANSMISIBLES Y NO TRANSMIS.	57	Intoxicación por plaguicidas	*337*	*164*	*8,48*	*3,96*	*681*	*8,49*
	126	Mordeduras por perro	*3932*	*2868*	*98,95*	*69,32*	*7019*	*87,49*
	94	Intox. por picadura alacrán	*23413*	*24001*	*589,19*	*580,13*	*45764*	*570,47*
	114	Desnutrición Leve	*2147*	*2584*	*54,03*	*62,46*	*5251*	*65,46*
	115	Desnutrición Moderada	*268*	*291*	*6,74*	*7,03*	*522*	*6,51*
	116	Desnutrición Severa	*134*	*181*	*3,37*	*4,37*	*333*	*4,15*

FUENTE: Sistema Único de Información para la Vigilancia Epidemiológica. SUIVE-1-2014

Información Preliminar Tasa x 100,000 Hab.

J A L I S C O

Grupo 1. Enfermedades Prevenibles por Vacunación (Por Región Sanitaria e Institución)

Semana No. 45, del 5 al 11 de Noviembre del 2017

REGIÓN SANITARIA	MENINGITIS TUBERCULOSA (*+) CIE A17 EPI 44					TÉTANOS (*+) CIE A34, A35 EPI 85					TÉTANOS NEONATAL (*+) CIE A33 EPI 86					DIFTERIA (*+) CIE A36 EPI 82					TOS FERINA (*+) CIE A37 EPI 83				
	2017				2016	2017				2016	2017				2016	2017				2016	2017				2016
	SEMANA		ACUMULADO		ACUM.	SEMANA		ACUMULADO		ACUM.	SEMANA		ACUMULADO		ACUM.	SEMANA		ACUMULADO		ACUM.	SEMANA		ACUMULADO		ACUM.
	MASC.	FEM.	MASC.	FEM.		MASC.	FEM.	MASC.	FEM.		MASC.	FEM.	MASC.	FEM.		MASC.	FEM.	MASC.	FEM.		MASC.	FEM.	MASC.	FEM.	
Colotlán I	0	0	0	0	0	0	0	0	0	0	0	0	0	0	0	0	0	0	0	0	0	0	0	0	0
Lagos de Moreno II	0	0	0	0	0	0	0	0	0	0	0	0	0	0	0	0	0	0	0	0	0	0	0	0	0
Tepatitlán III	0	0	0	0	0	0	0	0	0	0	0	0	0	0	0	0	0	0	0	0	0	0	0	0	0
La Barca IV	0	0	0	0	1	0	0	1	0	0	0	0	0	0	0	0	0	0	0	0	0	0	0	0	0
Tamazula V	0	0	0	0	0	0	0	0	0	0	0	0	0	0	0	0	0	0	0	0	0	0	0	0	0
Cd. Guzmán VI	0	0	0	0	0	0	0	0	0	0	0	0	0	0	0	0	0	0	0	0	0	0	0	0	0
Autlán VII	0	0	0	0	1	0	0	0	0	0	0	0	0	0	0	0	0	0	0	0	0	0	0	0	0
Pto. Vallarta VIII	0	0	0	0	0	0	0	0	0	0	0	0	0	0	0	0	0	0	0	0	0	0	0	0	0
Ameca IX	0	0	1	0	0	0	0	0	0	0	0	0	0	0	0	0	0	0	0	0	0	0	0	0	0
Centro Zapopan	0	0	4	1	2	0	0	0	0	0	0	0	0	0	0	0	0	0	0	0	0	0	1	0	0
Centro Tonalá	0	0	0	0	0	0	0	0	0	0	0	0	0	0	0	0	0	0	0	0	0	0	0	1	2
Centro Tlaquepaque	0	0	0	0	0	0	0	0	0	0	0	0	0	0	0	0	0	0	0	0	0	0	0	0	1
Centro Guadalajara	0	0	2	1	2	0	0	0	0	0	0	0	0	0	0	0	0	0	0	0	0	0	0	0	1
S.S.J.	0	0	1	1	3	0	0	1	0	0	0	0	0	0	0	0	0	0	0	0	0	0	1	1	3
I.M.S.S.	0	0	6	1	3	0	0	0	0	0	0	0	0	0	0	0	0	0	0	0	0	0	0	0	1
I.S.S.S.T.E.	0	0	0	0	0	0	0	0	0	0	0	0	0	0	0	0	0	0	0	0	0	0	0	0	0
OTRAS	0	0	0	0	0	0	0	0	0	0	0	0	0	0	0	0	0	0	0	0	0	0	0	0	0
IMSS OPORT.	0	0	0	0	0	0	0	0	0	0	0	0	0	0	0	0	0	0	0	0	0	0	0	0	0
D.I.F.	0	0	0	0	0	0	0	0	0	0	0	0	0	0	0	0	0	0	0	0	0	0	0	0	0
PEMEX	0	0	0	0	0	0	0	0	0	0	0	0	0	0	0	0	0	0	0	0	0	0	0	0	0
SEDENA	0	0	0	0	0	0	0	0	0	0	0	0	0	0	0	0	0	0	0	0	0	0	0	0	0
SEDEMAR	0	0	0	0	0	0	0	0	0	0	0	0	0	0	0	0	0	0	0	0	0	0	0	0	0
TOTAL ESTADO	0	0	7	2	6	0	0	1	0	0	0	0	0	0	0	0	0	0	0	0	0	0	1	1	4

FUENTE: Sistema Único de Información para la Vigilancia Epidemiológica, SUIVE-1-2014

Información Preliminar, * Notificación Inmediata, + Estudio Epidemiológico

J A L I S C O

Grupo 14. Defectos al Nacimiento (Por Región Sanitaria e Institución)

Semana No. 45, del 5 al 11 de Noviembre del 2017

REGIÓN SANITARIA	ENCEFALOCELE CIE Q01 EPI 129					ESPINA BÍFIDA CIE Q05 EPI 130					LABIO Y PALADAR HENDIDO CIE Q35-Q37 EPI 131					ANENCEFALIA CIE Q00 EPI 96				
	2017				2016	2017				2016	2017				2016	2017				2016
	SEMANA		ACUMULADO		ACUM.	SEMANA		ACUMULADO		ACUM.	SEMANA		ACUMULADO		ACUM.	SEMANA		ACUMULADO		ACUM.
	MASC.	FEM.	MASC.	FEM.		MASC.	FEM.	MASC.	FEM.		MASC.	FEM.	MASC.	FEM.		MASC.	FEM.	MASC.	FEM.	
Colotlán I	0	0	0	0	0	0	0	0	0	0	0	0	0	1	0	0	0	0	0	0
Lagos de Moreno II	0	0	0	0	0	0	0	0	0	0	0	0	0	0	4	0	0	0	0	1
Tepatitlán III	0	0	0	0	0	0	0	0	0	0	0	0	0	0	0	0	0	0	0	0
La Barca IV	0	0	0	0	0	0	0	0	1	2	0	0	0	0	2	0	0	0	0	0
Tamazula V	0	0	0	0	0	0	0	0	0	0	0	0	0	0	0	0	0	0	0	0
Cd. Guzmán VI	0	0	0	0	0	0	0	0	0	0	0	0	0	0	0	0	0	0	0	0
Autlán VII	0	0	0	0	0	0	0	0	0	0	0	0	0	0	0	0	0	1	0	1
Pto. Vallarta VIII	0	0	0	0	0	0	0	0	0	0	0	0	1	0	1	0	0	0	0	0
Ameca IX	0	0	0	0	0	0	0	0	0	0	0	0	0	0	2	0	0	0	0	0
Centro Zapopan	0	0	0	0	0	0	0	2	2	2	0	0	3	3	3	0	0	0	1	2
Centro Tonalá	0	0	0	0	0	0	0	0	0	0	0	0	0	0	0	0	0	0	0	0
Centro Tlaquepaque	0	0	0	0	0	0	0	0	0	0	0	0	0	0	0	0	0	0	0	0
Centro Guadalajara	0	0	2	0	3	0	0	2	1	11	0	0	7	5	23	0	0	0	1	6
S.S.J.	0	0	0	0	0	0	0	2	2	4	0	0	7	5	23	0	0	1	0	4
I.M.S.S.	0	0	2	0	0	0	0	1	0	6	0	0	0	1	4	0	0	0	1	3
I.S.S.S.T.E.	0	0	0	0	0	0	0	0	0	0	0	0	0	0	0	0	0	0	0	0
OTRAS	0	0	0	0	3	0	0	1	2	5	0	0	4	3	8	0	0	0	1	3
IMSS OPORT.	0	0	0	0	0	0	0	0	0	0	0	0	0	0	0	0	0	0	0	0
D.I.F.	0	0	0	0	0	0	0	0	0	0	0	0	0	0	0	0	0	0	0	0
PEMEX	0	0	0	0	0	0	0	0	0	0	0	0	0	0	0	0	0	0	0	0
SEDENA	0	0	0	0	0	0	0	0	0	0	0	0	0	0	0	0	0	0	0	0
SEDEMAR	0	0	0	0	0	0	0	0	0	0	0	0	0	0	0	0	0	0	0	0
TOTAL ESTADO	0	0	2	0	3	0	0	4	4	15	0	0	11	9	35	0	0	1	2	0

FUENTE: Sistema Único de Información para la Vigilancia Epidemiológica, SUIVE-1-2014

Información Preliminar

J A L I S C O

Grupo 1. Enfermedades Prevenibles por Vacunación (Por Región Sanitaria e Institución)

Semana No. 45, del 5 al 11 de Noviembre del 2017

REGIÓN SANITARIA	SARAMPIÓN (*+) CIE B05 EPI 87					RUBÉOLA (*+) CIE B06 EPI 32					PAROTIDITIS INFECCIOSA CIE B26 EPI 42					HEPATITIS AGUDA TIPO B (+) CIE B16 EPI 38					RUBÉOLA CONGÉNITA (+) CIE P35.0 EPI 100				
	2017				2016	2017				2016	2017				2016	2017				2016	2017				2016
	SEMANA		ACUMULADO		ACUM.	SEMANA		ACUMULADO		ACUM.	SEMANA		ACUMULADO		ACUM.	SEMANA		ACUMULADO		ACUM.	SEMANA		ACUMULADO		ACUM.
	MASC.	FEM.	MASC.	FEM.		MASC.	FEM.	MASC.	FEM.		MASC.	FEM.	MASC.	FEM.		MASC.	FEM.	MASC.	FEM.		MASC.	FEM.	MASC.	FEM.	
Colotlán I	0	0	0	0	0	0	0	0	0	0	0	0	4	1	12	0	0	0	0	0	0	0	0	0	0
Lagos de Moreno II	0	0	0	0	0	0	0	0	0	0	0	0	12	7	16	0	0	0	0	1	0	0	0	0	0
Tepatitlán III	0	0	0	0	0	0	0	0	0	0	0	0	2	1	14	0	0	0	1	0	0	0	0	0	0
La Barca IV	0	0	0	0	0	0	0	0	0	0	1	0	8	8	25	0	0	0	0	0	0	0	0	0	0
Tamazula V	0	0	0	0	0	0	0	0	0	0	0	0	3	6	10	0	0	0	0	0	0	0	0	0	0
Cd. Guzmán VI	0	0	0	0	0	0	0	0	0	0	0	1	7	13	27	0	0	1	1	0	0	0	0	0	0
Autlán VII	0	0	0	0	0	0	0	0	0	0	0	1	12	16	25	0	0	0	0	0	0	0	0	0	0
Pto. Vallarta VIII	0	0	0	0	0	0	0	0	0	0	0	0	21	20	38	0	0	8	1	3	0	0	0	0	0
Ameca IX	0	0	0	0	0	0	0	0	0	0	1	0	10	10	26	0	0	0	0	0	0	0	0	0	0
Centro Zapopan	0	0	0	0	0	0	0	0	0	0	0	1	16	23	34	0	0	7	1	7	0	0	0	0	0
Centro Tonalá	0	0	0	0	0	0	0	0	0	0	0	0	8	12	19	0	0	0	0	0	0	0	0	0	0
Centro Tlaquepaque	0	0	0	0	0	0	0	0	0	0	1	1	25	20	37	0	0	1	1	5	0	0	0	0	0
Centro Guadalajara	0	0	0	0	0	0	0	0	0	0	2	2	35	36	71	1	0	17	5	36	0	0	0	0	0
S.S.J.	0	0	0	0	0	0	0	0	0	0	0	2	35	44	135	1	0	8	1	8	0	0	0	0	0
I.M.S.S.	0	0	0	0	0	0	0	0	0	0	5	3	94	88	178	0	0	14	5	19	0	0	0	0	0
I.S.S.S.T.E.	0	0	0	0	0	0	0	0	0	0	0	0	5	3	12	0	0	0	0	0	0	0	0	0	0
OTRAS	0	0	0	0	0	0	0	0	0	0	0	1	25	38	24	0	0	12	3	25	0	0	0	0	0
IMSS OPORT.	0	0	0	0	0	0	0	0	0	0	0	0	0	0	0	0	0	0	0	0	0	0	0	0	0
D.I.F.	0	0	0	0	0	0	0	0	0	0	0	0	4	0	0	0	0	0	1	0	0	0	0	0	0
PEMEX	0	0	0	0	0	0	0	0	0	0	0	0	0	0	5	0	0	0	0	0	0	0	0	0	0
SEDENA	0	0	0	0	0	0	0	0	0	0	0	0	0	0	0	0	0	0	0	0	0	0	0	0	0
SEDEMAR	0	0	0	0	0	0	0	0	0	0	0	0	0	0	0	0	0	0	0	0	0	0	0	0	0
TOTAL ESTADO	0	0	0	0	0	0	0	0	0	0	5	6	163	173	354	1	0	34	10	52	0	0	0	0	0

FUENTE: Sistema Único de Información para la Vigilancia Epidemiológica, SUIVE-1-2014

Información Preliminar, * Notificación Inmediata, + Estudio Epidemiológico

J A L I S C O

Grupo 2. Enfermedades Infecciosas y Parasitarias del Aparato Digestivo (Por Región Sanitaria e Institución)

Semana No. 45, del 5 al 11 de Noviembre del 2017

REGIÓN SANITARIA	CÓLERA (*+) CIE A00 EPI 1					FIEBRE TIFOIDEA CIE A01.0 EPI 6					PARATIFOIDEA Y OTRAS SALMONELOSIS CIE A01.1-A02 EPI 11					SHIGELOSIS CIE A03 EPI 5					INF. INT. POR OTROS ORGANISMOS Y LAS MAL DEFINIDAS CIE A04, A08-A09 EPI 8				
	2017				2016	2017				2016	2017				2016	2017				2016	2017				2016
	SEMANA		ACUMULADO		ACUM.	SEMANA		ACUMULADO		ACUM.	SEMANA		ACUMULADO		ACUM.	SEMANA		ACUMULADO		ACUM.	SEMANA		ACUMULADO		ACUM.
	MASC.	FEM.	MASC.	FEM.		MASC.	FEM.	MASC.	FEM.		MASC.	FEM.	MASC.	FEM.		MASC.	FEM.	MASC.	FEM.		MASC.	FEM.	MASC.	FEM.	
Colotlán I	0	0	0	0	0	0	0	0	0	4	0	0	0	0	0	0	0	6	9	46	21	36	1932	2144	5065
Lagos de Moreno II	0	0	0	0	0	0	0	19	23	45	0	0	0	0	0	0	0	0	5	11	72	84	5653	6282	12749
Tepatitlán III	0	0	0	0	0	0	2	29	70	114	0	0	0	0	0	0	0	6	3	13	79	84	6253	6772	10184
La Barca IV	0	0	0	0	0	0	0	0	0	0	0	0	0	0	0	0	0	1	1	3	107	142	6715	7372	12648
Tamazula V	0	0	0	0	0	0	0	5	7	15	0	0	0	0	0	0	0	1	0	1	54	66	3444	3850	6017
Cd. Guzmán VI	0	0	0	0	0	0	0	4	7	34	0	0	0	0	0	0	0	4	7	5	145	181	8747	9661	12154
Autlán VII	0	0	0	0	0	0	0	0	4	4	0	0	0	0	0	0	0	3	5	11	88	91	6510	7606	14687
Pto. Vallarta VIII	0	0	0	0	0	0	0	0	0	1	0	0	0	0	0	0	0	0	0	7	189	171	9843	10935	21175
Ameca IX	0	0	0	0	0	1	2	33	67	95	0	0	0	0	0	0	0	1	1	5	107	172	6113	8196	6852
Centro Zapopan	0	0	0	0	0	0	0	0	1	3	0	0	0	0	0	0	0	4	5	5	342	387	22140	24703	22379
Centro Tonalá	0	0	0	0	0	0	1	13	25	24	0	0	0	0	0	0	0	14	1	0	108	200	9520	9773	17482
Centro Tlaquepaque	0	0	0	0	0	0	0	22	32	33	0	0	0	0	0	0	0	1	2	1	223	262	13292	14968	18351
Centro Guadalajara	0	0	0	0	0	0	2	24	69	31	0	0	0	0	0	0	0	15	4	7	823	1024	53830	62342	82346
S.S.J.	0	0	0	0	0	1	4	65	143	232	0	0	0	0	0	0	0	15	22	97	274	362	21437	25653	51378
I.M.S.S.	0	0	0	0	0	0	0	0	0	0	0	0	0	0	0	0	0	3	2	0	1404	1674	87455	100371	150478
I.S.S.S.T.E.	0	0	0	0	0	0	0	7	23	57	0	0	0	0	0	0	0	0	0	0	39	56	2558	3413	5577
OTRAS	0	0	0	0	0	0	3	77	136	114	0	0	0	0	0	0	0	38	18	12	616	774	41233	43709	31444
IMSS OPORT.	0	0	0	0	0	0	0	0	0	0	0	0	0	0	0	0	0	0	0	0	2	8	127	200	408
D.I.F.	0	0	0	0	0	0	0	0	3	0	0	0	0	0	0	0	0	0	1	6	13	10	430	490	1144
PEMEX	0	0	0	0	0	0	0	0	0	0	0	0	0	0	0	0	0	0	0	0	4	4	189	196	357
SEDENA	0	0	0	0	0	0	0	0	0	0	0	0	0	0	0	0	0	0	0	0	4	8	443	459	1017
SEDEMAR	0	0	0	0	0	0	0	0	0	0	0	0	0	0	0	0	0	0	0	0	2	4	120	113	286
TOTAL ESTADO	0	0	0	0	0	1	7	149	305	403	0	0	0	0	0	0	0	56	43	115	2358	2900	153992	174604	242089

FUENTE: Sistema Único de Información para la Vigilancia Epidemiológica, SUIVE-1-2014

Información Preliminar, * Notificación Inmediata, + Estudio Epidemiológico

J A L I S C O

Grupo 13. Accidentes (Por Región Sanitaria e Institución)

Semana No. 45, del 5 al 11 de Noviembre del 2017

REGIÓN SANITARIA	QUEMADURAS CIE T20-T32 EPI 125					PEATÓN LESIONADO EN ACCIDENTE DE TRANSPORTE CIE V01-V09 EPI 123					ACCIDENTES DE TRANSPORTE EN VEHÍCULOS CON MOTOR CIE V20-V29, V40-V79 EPI 124					MORDEDURAS POR PERRO CIE W54 EPI 126					VIOLENCIA INTRAFAMILIAR CIE Y07.0-Y07.2 EPI 122				
	2017				2016	2017				2016	2017				2016	2017				2016	2017				2016
	SEMANA		ACUMULADO		ACUM.	SEMANA		ACUMULADO		ACUM.	SEMANA		ACUMULADO		ACUM.	SEMANA		ACUMULADO		ACUM.	SEMANA		ACUMULADO		ACUM.
	MASC.	FEM.	MASC.	FEM.		MASC.	FEM.	MASC.	FEM.		MASC.	FEM.	MASC.	FEM.		MASC.	FEM.	MASC.	FEM.		MASC.	FEM.	MASC.	FEM.	
Colotlán I	0	0	34	19	70	0	0	7	5	19	2	0	100	58	249	1	3	55	48	111	0	1	20	78	67
Lagos de Moreno II	6	2	191	131	264	0	1	41	22	74	10	0	488	219	566	1	4	170	122	301	0	1	18	210	237
Tepatitlán III	5	3	204	116	356	1	0	47	21	42	12	3	569	238	895	1	1	130	71	199	0	4	5	216	434
La Barca IV	0	0	155	148	413	0	0	5	9	35	8	5	433	226	672	3	2	225	143	393	0	0	3	39	18
Tamazula V	1	0	76	45	150	0	0	9	11	27	9	2	287	154	523	1	2	63	54	155	0	6	14	180	195
Cd. Guzmán VI	6	5	251	209	518	0	0	11	9	17	0	0	39	21	89	1	4	224	164	430	0	1	11	152	245
Autlán VII	1	0	153	102	286	1	0	9	7	15	3	5	219	106	331	2	5	168	128	359	0	8	22	695	1016
Pto. Vallarta VIII	8	9	184	170	569	0	0	10	8	40	17	8	486	414	719	7	5	263	164	485	0	3	44	435	571
Ameca IX	6	2	236	178	381	0	0	5	3	8	2	0	110	49	187	2	3	152	112	257	0	3	2	114	478
Centro Zapopan	14	13	683	591	1311	0	0	5	3	53	0	0	54	28	156	29	9	771	588	1109	0	1	1	37	89
Centro Tonalá	15	14	408	270	683	2	0	100	43	165	16	3	500	193	630	3	1	336	251	640	5	8	52	170	217
Centro Tlaquepaque	13	12	695	559	1000	0	1	8	8	1	0	0	11	7	10	7	13	485	334	836	0	0	0	74	138
Centro Guadalajara	30	33	1676	1550	4365	1	0	328	272	366	12	17	1441	1198	3429	21	18	890	689	1744	0	0	195	426	426
S.S.J.	6	8	643	503	1151	2	1	123	79	205	39	10	1918	870	3075	29	31	1724	1211	3517	0	25	116	2141	3312
I.M.S.S.	84	60	3269	2643	7572	1	0	4	1	17	0	0	36	22	112	28	32	1465	1124	2379	0	0	0	2	3
I.S.S.S.T.E.	0	0	21	46	52	0	0	0	1	0	0	0	5	6	1	0	0	11	14	38	0	0	0	0	0
OTRAS	14	25	1007	886	1566	2	1	458	340	636	52	33	2774	2009	5248	22	7	723	518	1066	5	11	268	679	803
IMSS OPORT.	0	0	1	1	1	0	0	0	0	0	0	0	0	0	0	0	0	0	0	0	0	0	0	0	0
D.I.F.	0	0	3	2	8	0	0	0	0	0	0	0	0	0	0	0	0	0	0	0	0	0	1	2	6
PEMEX	1	0	1	7	9	0	0	0	0	0	0	0	2	0	5	0	0	0	0	5	0	0	0	0	0
SEDENA	0	0	1	0	7	0	0	0	0	4	0	0	2	4	15	0	0	8	1	14	0	0	2	2	7
SEDEMAR	0	0	0	0	0	0	0	0	0	0	0	0	0	0	0	0	0	1	0	0	0	0	0	0	0
TOTAL ESTADO	105	93	4946	4088	10366	5	2	585	421	862	91	43	4737	2911	8456	79	70	3932	2868	7019	5	36	387	2826	4131

FUENTE: Sistema Único de Información para la Vigilancia Epidemiológica, SUIVE-1-2014

Información Preliminar

J A L I S C O

Grupo 12. Neoplasias (Por Región Sanitaria e Institución)

Semana No. 45, del 5 al 11 de Noviembre del 2017

REGIÓN SANITARIA	TUMOR MALIGNO DE MAMA CIE C50 EPI 119					TUMOR MALIGNO DEL CUELLO DEL ÚTERO CIE C53 EPI 97					DISPLASIA CERVICAL LEVE Y MODERADA CIE N87.0-N87.1 EPI 117					DISPLASIA CERVICAL SEVERA Y CACU IN SITU CIE N87.2, D06 EPI 118					TUMOR MALIGNO DE LOS BRONQUIOS Y DEL PULMÓN CIE C34 EPI 121				
	2017				2016	2017				2016	2017				2016	2017				2016	2017				2016
	SEMANA		ACUMULADO		ACUM.	SEMANA		ACUMULADO		ACUM.	SEMANA		ACUMULADO		ACUM.	SEMANA		ACUMULADO		ACUM.	SEMANA		ACUMULADO		ACUM.
	MASC.	FEM.	MASC.	FEM.		MASC.	FEM.	MASC.	FEM.		MASC.	FEM.	MASC.	FEM.		MASC.	FEM.	MASC.	FEM.		MASC.	FEM.	MASC.	FEM.	
Colotlán I	0	0	0	0	0	0	0	0	0	0	0	0	0	27	70	0	0	0	1	8	0	0	0	0	0
Lagos de Moreno II	0	0	0	6	8	0	0	0	0	0	0	1	0	156	202	0	0	0	8	7	0	0	0	0	0
Tepatitlán III	0	0	0	18	7	0	0	0	0	8	0	2	0	336	546	0	0	0	29	45	0	0	0	0	0
La Barca IV	0	0	0	16	7	0	0	0	1	1	0	0	0	22	31	0	0	0	2	2	0	0	0	0	0
Tamazula V	0	0	0	2	3	0	0	0	0	1	0	1	0	10	24	0	0	0	2	0	0	0	0	0	0
Cd. Guzmán VI	0	2	2	13	65	0	1	0	3	0	0	40	0	289	172	0	0	0	18	0	0	0	0	0	0
Autlán VII	0	0	0	1	3	0	0	0	0	0	0	2	0	22	123	0	0	0	3	7	0	0	0	0	0
Pto. Vallarta VIII	0	2	0	14	7	0	0	0	1	3	0	3	0	218	282	0	0	0	5	12	0	0	0	0	0
Ameca IX	0	0	0	2	2	0	0	0	0	0	0	5	0	215	211	0	0	0	8	19	0	0	0	0	0
Centro Zapopan	0	10	6	181	261	0	1	0	33	25	0	4	0	479	221	0	0	0	7	8	0	0	0	0	0
Centro Tonalá	0	0	0	1	1	0	0	0	1	1	0	6	0	147	162	0	0	0	6	2	0	0	0	0	0
Centro Tlaquepaque	0	0	2	10	14	0	0	0	2	2	0	0	0	98	183	0	0	0	13	10	0	0	0	0	0
Centro Guadalajara	3	13	27	486	560	0	3	0	218	278	0	3	0	692	498	0	0	0	43	31	0	0	0	0	0
S.S.J.	1	11	12	86	84	0	3	0	28	9	0	46	0	1896	1917	0	0	0	94	102	0	0	0	0	0
I.M.S.S.	0	4	0	90	65	0	1	0	34	28	0	19	0	661	620	0	0	0	44	35	0	0	0	0	0
I.S.S.S.T.E.	0	6	6	194	276	0	1	0	17	17	0	2	0	77	77	0	0	0	3	7	0	0	0	0	0
OTRAS	2	6	19	378	509	0	0	0	179	264	0	0	0	67	81	0	0	0	3	7	0	0	0	0	0
IMSS OPORT.	0	0	0	0	0	0	0	0	0	0	0	0	0	6	20	0	0	0	0	0	0	0	0	0	0
D.I.F.	0	0	0	0	0	0	0	0	0	0	0	0	0	0	0	0	0	0	0	0	0	0	0	0	0
PEMEX	0	0	0	2	3	0	0	0	1	1	0	0	0	4	10	0	0	0	1	0	0	0	0	0	0
SEDENA	0	0	0	0	1	0	0	0	0	0	0	0	0	0	0	0	0	0	0	0	0	0	0	0	0
SEDEMAR	0	0	0	0	0	0	0	0	0	0	0	0	0	0	0	0	0	0	0	0	0	0	0	0	0
TOTAL ESTADO	3	27	37	750	938	0	5	0	259	319	0	67	0	2711	2725	0	0	0	145	151	0	0	0	0	0

FUENTE: Sistema Único de Información para la Vigilancia Epidemiológica, SUIVE-1-2014

Información Preliminar

J A L I S C O

Grupo 2. Enfermedades Infecciosas y Parasitarias del Aparato Digestivo (Por Región Sanitaria e Institución)

Semana No. 45, del 5 al 11 de Noviembre del 2017

REGIÓN SANITARIA	INTOXICACIÓN ALIMENTARIA BACTERIANA CIE A05 EPI 9					AMEBIASIS INTESTINAL CIE A06.0-A06.3, A06.9 EPI 2					GIARDIASIS CIE A07.1 EPI 7					OTRAS INF. INT. DEBIDAS A PROTOZOARIOS CIE A07.0, A07.2, A07.9 EPI 93					TENIASIS (+) CIE B68 EPI 12				
	2017				2016	2017				2016	2017				2016	2017				2016	2017				2016
	SEMANA		ACUMULADO		ACUM.	SEMANA		ACUMULADO		ACUM.	SEMANA		ACUMULADO		ACUM.	SEMANA		ACUMULADO		ACUM.	SEMANA		ACUMULADO		ACUM.
	MASC.	FEM.	MASC.	FEM.		MASC.	FEM.	MASC.	FEM.		MASC.	FEM.	MASC.	FEM.		MASC.	FEM.	MASC.	FEM.		MASC.	FEM.	MASC.	FEM.	
Colotlán I	1	0	39	51	65	0	2	59	108	270	0	0	2	2	20	0	2	56	51	120	0	0	0	0	3
Lagos de Moreno II	4	8	281	307	505	2	2	116	119	353	0	0	3	2	5	0	0	46	63	136	0	0	2	2	0
Tepatitlán III	5	3	169	199	376	2	1	226	234	507	1	2	27	41	53	0	0	27	39	17	0	0	3	0	0
La Barca IV	0	1	26	19	47	2	3	116	133	301	0	0	3	3	3	0	0	10	9	27	0	0	0	0	0
Tamazula V	0	2	119	138	285	0	1	26	42	83	0	1	0	1	2	0	0	9	3	2	0	0	0	0	1
Cd. Guzmán VI	11	5	189	196	419	1	2	255	332	778	0	0	6	11	15	1	1	21	24	40	0	0	0	2	0
Autlán VII	1	6	145	159	351	2	1	197	229	607	0	1	6	7	14	4	1	63	91	276	0	0	0	0	1
Pto. Vallarta VIII	0	2	32	39	37	13	16	634	681	1422	0	0	53	24	116	0	1	124	159	234	0	0	1	0	5
Ameca IX	3	0	75	60	52	5	6	155	192	446	0	0	2	4	4	0	0	10	15	7	0	0	0	1	0
Centro Zapopan	8	8	648	666	958	6	1	271	301	562	0	0	22	18	26	0	2	55	83	79	0	0	1	0	1
Centro Tonalá	1	2	90	101	196	10	7	349	372	246	0	0	5	6	11	0	1	38	34	12	0	0	0	0	0
Centro Tlaquepaque	5	3	272	264	285	2	3	171	194	349	0	0	2	5	4	0	0	32	36	19	0	0	0	0	0
Centro Guadalajara	13	10	808	814	1120	15	17	915	951	1356	0	1	35	29	44	0	2	193	73	71	0	0	0	0	4
S.S.J.	18	22	895	1083	2268	16	15	810	1068	3035	0	2	38	45	101	4	7	217	306	635	0	0	3	3	5
I.M.S.S.	16	17	907	920	1259	32	29	1459	1599	2593	0	0	4	4	12	0	0	3	2	8	0	0	0	1	4
I.S.S.S.T.E.	4	6	92	116	131	1	1	79	106	207	0	0	3	0	7	0	0	2	1	19	0	0	0	0	0
OTRAS	14	5	987	884	1013	10	16	1013	1005	1214	1	2	109	97	166	1	3	438	354	327	0	0	4	0	6
IMSS OPORT.	0	0	0	1	0	0	0	16	20	48	0	0	0	0	0	0	0	4	2	3	0	0	0	1	0
D.I.F.	0	0	9	3	24	0	0	73	57	113	0	1	9	6	30	0	0	17	14	38	0	0	0	0	0
PEMEX	0	0	0	0	1	0	0	0	0	2	0	0	0	0	1	0	0	0	0	0	0	0	0	0	0
SEDENA	0	0	3	6	0	1	1	40	33	68	0	0	3	1	0	0	0	3	1	10	0	0	0	0	0
SEDEMAR	0	0	0	0	0	0	0	0	0	0	0	0	0	0	0	0	0	0	0	0	0	0	0	0	0
TOTAL ESTADO	52	50	2893	3013	4696	60	62	3490	3888	7280	1	5	166	153	317	5	10	684	680	1040	0	0	7	5	15

FUENTE: Sistema Único de Información para la Vigilancia Epidemiológica, SUIVE-1-2014

Información Preliminar, + Estudio Epidemiológico

J A L I S C O

Grupo 2. Enfermedades Infecciosas y Parasitarias del Aparato Digestivo (Por Región Sanitaria e Institución)

Semana No. 45, del 5 al 11 de Noviembre del 2017

REGIÓN SANITARIA	ASCARIASIS CIE B77 EPI 4					ABSCESO HEPÁTICO AMIBIANO CIE A06.4 EPI 3					ENTEROBIASIS CIE B80 EPI 10					OTRAS HELMINTIASIS CIE B65-B67, B70-B76, B78, B79, B81-B83 EPI 14					INTOXICACIÓN POR CLEMBUTEROL CIE S/C EPI 503				
	2017				2016	2017				2016	2017				2016	2017				2016	2017				2016
	SEMANA		ACUMULADO		ACUM.	SEMANA		ACUMULADO		ACUM.	SEMANA		ACUMULADO		ACUM.	SEMANA		ACUMULADO		ACUM.	SEMANA		ACUMULADO		ACUM.
	MASC.	FEM.	MASC.	FEM.		MASC.	FEM.	MASC.	FEM.		MASC.	FEM.	MASC.	FEM.		MASC.	FEM.	MASC.	FEM.		MASC.	FEM.	MASC.	FEM.	
Colotlán I	0	0	8	11	26	0	0	0	0	0	0	0	36	52	135	0	0	11	21	81	0	0	0	0	0
Lagos de Moreno II	0	0	0	1	6	0	0	0	0	0	0	0	0	1	2	1	1	51	50	107	0	0	6	6	3
Tepatitlán III	0	0	3	12	16	0	0	4	2	6	3	2	44	44	95	1	1	60	88	304	0	0	0	0	0
La Barca IV	0	1	6	9	32	0	0	1	0	2	0	0	2	5	3	4	1	153	166	455	0	0	0	0	0
Tamazula V	0	0	3	8	14	0	0	1	1	0	0	0	2	1	4	0	1	62	76	185	0	0	0	0	0
Cd. Guzmán VI	1	1	12	16	38	0	0	3	0	2	0	1	16	34	9	1	4	150	196	666	0	0	0	0	0
Autlán VII	0	0	14	18	15	0	0	0	0	0	0	0	2	8	25	8	10	293	397	978	0	0	0	0	2
Pto. Vallarta VIII	0	5	72	85	213	0	0	1	1	4	1	2	25	36	127	19	20	612	788	1769	0	0	0	0	0
Ameca IX	0	0	10	21	81	0	0	3	2	6	0	0	2	5	37	4	7	167	284	603	0	0	2	1	4
Centro Zapopan	0	0	89	81	37	0	0	1	0	3	0	0	54	42	14	10	9	339	414	763	0	0	0	0	0
Centro Tonalá	0	0	0	1	4	0	0	0	0	1	0	0	2	2	2	8	9	266	379	588	0	0	0	0	3
Centro Tlaquepaque	0	0	4	7	12	0	0	1	0	5	0	0	2	7	9	3	1	183	217	553	0	0	0	0	0
Centro Guadalajara	0	1	35	51	50	1	0	17	3	24	3	1	14	24	51	12	13	807	937	2368	0	0	0	9	3
S.S.J.	0	1	75	123	281	1	0	3	2	10	3	1	80	129	357	21	24	928	1334	3760	0	0	8	16	15
I.M.S.S.	0	0	14	20	31	0	0	11	3	20	1	2	12	18	61	45	52	1873	2374	5255	0	0	0	0	0
I.S.S.S.T.E.	0	0	0	0	1	0	0	1	0	0	0	0	0	1	1	0	0	149	126	292	0	0	0	0	0
OTRAS	1	7	163	172	198	0	0	17	4	23	3	2	106	107	79	5	1	200	176	91	0	0	0	0	0
IMSS OPORT.	0	0	0	0	0	0	0	0	0	0	0	0	0	0	0	0	0	0	0	0	0	0	0	0	0
D.I.F.	0	0	2	2	13	0	0	0	0	0	0	1	3	6	15	0	0	0	0	3	0	0	0	0	0
PEMEX	0	0	0	0	0	0	0	0	0	0	0	0	0	0	0	0	0	4	3	19	0	0	0	0	0
SEDENA	0	0	2	4	20	0	0	0	0	0	0	0	0	0	0	0	0	0	0	0	0	0	0	0	0
SEDEMAR	0	0	0	0	0	0	0	0	0	0	0	0	0	0	0	0	0	0	0	0	0	0	0	0	0
TOTAL ESTADO	1	8	256	321	544	1	0	32	9	53	7	6	201	261	513	71	77	3154	4013	9420	0	0	8	16	15

FUENTE: Sistema Único de Información para la Vigilancia Epidemiológica, SUIVE-1-2014

Información Preliminar

J A L I S C O

Grupo 11. Desnutrición y Otras Enfermedades por Contacto Traumático con Animales (Por Región Sanitaria e Institución)

Semana No. 45, del 5 al 11 de Noviembre del 2017

REGIÓN SANITARIA	DESNUTRICIÓN LEVE CIE E44.1 EPI 114					DESNUTRICIÓN MODERADA CIE E44.0 EPI 115					DESNUTRICIÓN SEVERA CIE E40-E43 EPI 116					MORDEDURAS POR OTROS MAMÍFEROS CIE W55 EPI 132					MORDEDURA POR SERPIENTE CIE X20 EPI 133				
	2017				2016	2017				2016	2017				2016	2017				2016	2017				2016
	SEMANA		ACUMULADO		ACUM.	SEMANA		ACUMULADO		ACUM.	SEMANA		ACUMULADO		ACUM.	SEMANA		ACUMULADO		ACUM.	SEMANA		ACUMULADO		ACUM.
	MASC.	FEM.	MASC.	FEM.		MASC.	FEM.	MASC.	FEM.		MASC.	FEM.	MASC.	FEM.		MASC.	FEM.	MASC.	FEM.		MASC.	FEM.	MASC.	FEM.	
Colotlán I	1	2	16	14	48	0	0	6	3	6	0	0	3	3	6	0	1	27	24	40	0	0	3	2	9
Lagos de Moreno II	2	0	75	115	187	0	0	3	11	8	0	0	3	3	11	0	0	8	8	12	0	0	12	4	12
Tepatitlán III	19	18	418	372	733	2	2	50	59	77	0	0	8	10	23	0	0	9	10	17	0	0	5	1	5
La Barca IV	1	5	124	183	423	1	0	20	13	35	0	0	6	5	11	1	0	10	3	14	0	0	0	0	3
Tamazula V	2	0	14	18	68	0	0	9	5	6	0	0	3	1	2	0	0	11	7	24	0	0	0	1	3
Cd. Guzmán VI	3	1	74	97	206	0	0	6	9	29	0	0	1	4	18	0	0	13	17	34	0	0	4	1	3
Autlán VII	5	6	117	122	339	0	0	18	12	41	0	0	2	3	14	0	1	53	12	64	0	0	15	5	17
Pto. Vallarta VIII	4	0	111	111	332	0	0	11	10	24	0	0	9	7	30	0	1	27	37	85	0	0	17	7	18
Ameca IX	0	3	66	111	197	0	0	7	18	30	0	0	2	4	12	0	0	5	7	11	0	0	1	3	4
Centro Zapopan	0	2	109	169	257	0	0	13	22	17	0	0	29	46	94	0	2	29	41	33	0	0	2	1	0
Centro Tonalá	2	4	113	119	256	1	2	17	13	26	0	0	4	4	8	0	3	10	16	33	0	0	1	0	1
Centro Tlaquepaque	4	7	231	311	548	1	0	22	17	84	0	0	5	10	16	1	2	26	27	63	0	0	1	1	2
Centro Guadalajara	10	15	679	842	1657	0	0	86	99	139	0	1	59	81	88	1	0	54	53	116	0	0	13	3	15
S.S.J.	10	13	539	602	1461	3	2	112	131	246	0	1	65	83	173	3	5	181	140	312	0	0	57	25	71
I.M.S.S.	19	28	858	1226	2351	0	0	1	8	17	0	0	28	37	70	0	2	71	88	155	0	0	4	2	5
I.S.S.S.T.E.	1	0	18	15	78	0	0	3	4	7	0	0	3	2	4	0	0	1	1	5	0	0	0	0	0
OTRAS	22	20	683	664	1079	2	2	151	134	219	0	0	37	55	65	0	3	28	33	73	0	0	12	2	16
IMSS OPORT.	0	0	10	6	56	0	0	0	5	7	0	0	0	0	18	0	0	0	0	0	0	0	0	0	0
D.I.F.	1	2	34	64	209	0	0	1	7	21	0	0	0	0	0	0	0	0	0	0	0	0	0	0	0
PEMEX	0	0	1	0	0	0	0	0	0	1	0	0	1	4	0	0	0	1	0	0	0	0	0	0	0
SEDENA	0	0	4	7	15	0	0	0	2	4	0	0	0	0	3	0	0	0	0	1	0	0	1	0	0
SEDEMAR	0	0	0	0	2	0	0	0	0	0	0	0	0	0	0	0	0	0	0	0	0	0	0	0	0
TOTAL ESTADO	53	63	2147	2584	5251	5	4	268	291	522	0	1	134	181	333	3	10	282	262	546	0	0	74	29	92

FUENTE: Sistema Único de Información para la Vigilancia Epidemiológica, SUIVE-1-2014

Información Preliminar

J A L I S C O

Grupo 10. Otras Enfermedades no Transmisibles (Por Región Sanitaria e Institución)

Semana No. 45, del 5 al 11 de Noviembre del 2017

REGIÓN SANITARIA	ÚLCERAS, GASTRITIS Y DUODENITIS CIE K25-K29 EPI 109					ENFERMEDAD ALCOHÓLICA DEL HÍGADO CIE K70 EPI 111					INTOXICACIÓN POR PLAGUICIDAS CIE T60 EPI 57					INTOX. POR PONZOÑA DE ANIMALES CIE T63, X21, X23, X27 EXCEPTO T63.2 EPI 58					INTOX. POR PICADURA DE ALACRÁN CIE T63.2, X22 EPI 94				
	2017				2016	2017				2016	2017				2016	2017				2016	2017				2016
	SEMANA		ACUMULADO		ACUM.	SEMANA		ACUMULADO		ACUM.	SEMANA		ACUMULADO		ACUM.	SEMANA		ACUMULADO		ACUM.	SEMANA		ACUMULADO		ACUM.
	MASC.	FEM.	MASC.	FEM.		MASC.	FEM.	MASC.	FEM.		MASC.	FEM.	MASC.	FEM.		MASC.	FEM.	MASC.	FEM.		MASC.	FEM.	MASC.	FEM.	
Colotlán I	5	10	342	542	1012	0	0	7	1	6	0	0	4	3	5	0	1	35	28	67	38	36	1789	2010	3508
Lagos de Moreno II	28	54	1438	2692	4499	0	0	9	0	15	0	1	5	10	4	2	4	81	103	233	4	7	303	341	632
Tepatitlán III	27	35	1459	2456	4200	0	0	26	5	20	0	2	25	12	45	6	6	232	227	715	9	14	654	805	1115
La Barca IV	27	50	1197	2363	3441	0	0	8	3	17	2	0	27	7	46	4	6	182	117	303	30	48	1855	2285	3910
Tamazula V	3	16	428	876	1562	1	0	6	0	5	0	0	22	1	29	3	1	72	53	111	41	25	1404	1280	2600
Cd. Guzmán VI	35	66	1654	3183	4774	2	0	30	6	38	0	0	57	24	137	5	3	129	109	336	67	71	2692	3176	6195
Autlán VII	28	55	1391	2647	4980	0	0	13	6	13	1	0	57	23	129	0	4	85	60	244	106	97	3884	3193	6242
Pto. Vallarta VIII	42	57	1876	2802	5531	0	0	14	11	38	0	0	12	5	26	3	2	135	108	255	66	51	2762	2160	4794
Ameca IX	36	79	1785	3750	5095	0	0	18	3	23	1	0	80	18	107	2	1	84	48	156	47	39	2079	2054	3694
Centro Zapopan	99	147	4764	7618	8472	0	0	39	9	36	0	2	6	16	20	2	2	136	152	258	22	30	1288	1346	2171
Centro Tonalá	125	47	3323	2950	7187	0	0	0	0	10	0	0	9	6	18	8	7	182	177	225	32	34	1377	1430	2839
Centro Tlaquepaque	63	97	2392	4271	6006	1	0	6	2	24	1	0	15	16	31	1	3	276	271	321	30	29	1372	1617	3349
Centro Guadalajara	211	351	9729	15910	21259	0	2	115	32	175	0	1	18	23	84	11	13	421	435	1380	33	55	1954	2304	4715
S.S.J.	123	252	6665	14560	27696	2	1	104	22	95	4	2	238	80	390	9	13	472	417	994	365	353	15938	15702	31149
I.M.S.S.	277	475	12077	21024	32154	0	0	39	4	168	0	4	65	59	234	36	37	1305	1166	3143	140	160	5505	6258	9931
I.S.S.S.T.E.	21	35	934	1519	2449	0	0	39	6	34	0	0	2	1	0	0	0	2	5	47	0	0	7	15	32
OTRAS	304	290	11949	14437	14753	2	1	107	41	122	1	0	32	24	57	2	3	269	296	416	20	23	1955	2021	4641
IMSS OPORT.	1	8	53	303	508	0	0	0	0	0	0	0	0	0	0	0	0	0	0	0	0	0	0	0	0
D.I.F.	3	2	56	172	285	0	0	0	2	0	0	0	0	0	0	0	0	0	0	0	0	0	0	0	0
PEMEX	0	0	11	10	39	0	0	0	0	0	0	0	0	0	0	0	0	2	2	4	0	0	0	1	2
SEDENA	0	0	16	9	56	0	0	2	0	0	0	0	0	0	0	0	0	0	1	0	0	0	8	4	9
SEDEMAR	0	2	17	26	78	0	0	0	3	1	0	0	0	0	0	0	0	0	1	0	0	0	0	0	0
TOTAL ESTADO	729	1064	31778	52060	78018	4	2	291	78	420	5	6	337	164	681	47	53	2050	1888	4604	525	536	23413	24001	45764

FUENTE: Sistema Único de Información para la Vigilancia Epidemiológica, SUIVE-1-2014

Información Preliminar

J A L I S C O

Grupo 3. Enfermedades Infecciosas del Aparato Respiratorio (Por Región Sanitaria e Institución)

Semana No. 45, del 5 al 11 de Noviembre del 2017

REGIÓN SANITARIA	TUBERCULOSIS RESPIRATORIA (+) CIE A15-A16 EPI 19					OTITIS MEDIA AGUDA CIE H65.0-H65.1 EPI 18					FARINGITIS Y AMIGDALITIS ESTREPTOCÓCICAS CIE J02.0, J03.0 EPI 15					INFECCIONES RESPIRATORIAS AGUDAS CIE J00-J06, J20, J21 EXCEPTO J02.0 y J03.0 EPI 16					NEUMONÍAS Y BRONCONEUMONÍAS CIE J12-J18, EXCEPTO J18.2 EPI 17				
	2017				2016	2017				2016	2017				2016	2017				2016	2017				2016
	SEMANA		ACUMULADO		ACUM.	SEMANA		ACUMULADO		ACUM.	SEMANA		ACUMULADO		ACUM.	SEMANA		ACUMULADO		ACUM.	SEMANA		ACUMULADO		ACUM.
	MASC.	FEM.	MASC.	FEM.		MASC.	FEM.	MASC.	FEM.		MASC.	FEM.	MASC.	FEM.		MASC.	FEM.	MASC.	FEM.		MASC.	FEM.	MASC.	FEM.	
Colotlán I	0	0	6	6	10	10	23	555	716	1244	3	0	3	0	0	216	278	8469	10815	25316	1	2	62	75	146
Lagos de Moreno II	0	0	5	3	17	41	38	1080	1442	2317	9	22	222	324	33	587	774	25639	31586	66862	8	9	376	333	569
Tepatitlán III	1	0	12	4	12	26	20	772	965	1912	0	0	11	16	19	598	748	25002	30799	66094	16	12	433	418	1329
La Barca IV	1	0	13	6	22	7	20	522	758	1380	0	3	62	58	44	891	1144	32439	39076	84244	13	4	346	325	526
Tamazula V	0	0	0	2	2	16	14	402	583	862	0	0	28	43	117	253	293	12895	14968	33137	4	2	95	91	174
Cd. Guzmán VI	0	0	13	8	23	17	41	1099	1573	1426	20	27	251	276	336	766	971	36771	43996	88099	9	23	482	491	990
Autlán VII	0	0	3	3	21	27	44	1231	1758	3721	0	0	24	26	75	591	711	28103	33426	79093	9	11	392	404	663
Pto. Vallarta VIII	3	0	70	41	104	37	36	1527	1774	4819	6	4	161	151	1107	738	820	37616	44448	85867	12	11	710	751	1692
Ameca IX	0	0	8	8	25	31	68	1101	2040	1623	0	1	22	33	69	803	1057	31914	42198	67984	11	10	418	395	481
Centro Zapopan	0	0	54	32	83	67	74	3958	4551	4175	42	43	1063	1021	526	1656	1958	74662	88337	123356	37	37	1034	1042	1400
Centro Tonalá	0	1	50	16	69	10	49	1220	973	1497	2	4	427	414	255	846	839	32491	35960	68423	2	8	101	143	230
Centro Tlaquepaque	1	2	26	34	66	20	19	849	1079	1393	12	7	214	247	581	1012	1252	47543	56049	91116	17	27	797	909	1618
Centro Guadalajara	3	3	120	73	164	117	103	3889	4702	3542	22	20	1087	1231	1281	3762	4905	175646	214830	350896	92	87	3854	3741	10471
S.S.J.	7	3	192	142	370	129	213	5704	8673	17611	21	19	199	258	530	2759	3591	124166	164442	414245	58	53	1411	1418	2884
I.M.S.S.	1	3	164	82	194	13	11	415	689	1576	17	16	659	816	1670	6389	8405	284568	347597	682431	133	140	5432	5374	14064
I.S.S.S.T.E.	0	0	3	5	4	13	9	322	532	591	52	69	1355	1427	1241	199	343	11088	16813	28664	18	11	303	324	375
OTRAS	1	0	18	5	46	261	300	11410	12489	8924	26	27	1309	1273	590	3247	3223	143777	150667	90459	22	39	1932	1979	2924
IMSS OPORT.	0	0	0	0	0	0	1	19	94	142	0	0	1	0	0	31	40	946	1575	2813	0	0	3	3	0
D.I.F.	0	0	0	0	0	9	9	132	228	502	0	0	31	41	51	56	77	2167	2689	6841	0	0	11	13	5
PEMEX	0	0	0	0	2	0	1	22	29	65	0	0	1	0	0	24	43	1055	1255	2408	0	0	6	2	8
SEDENA	0	0	3	1	2	0	5	170	170	500	0	0	20	25	361	12	23	1169	1161	1817	0	0	2	5	29
SEDEMAR	0	0	0	1	0	1	0	11	10	0	0	0	0	0	0	2	5	254	289	809	0	0	0	0	0
TOTAL ESTADO	9	6	380	236	618	426	549	18205	22914	29911	116	131	3575	3840	4443	12719	15750	569190	686488	1230487	231	243	9100	9118	20289

FUENTE: Sistema Único de Información para la Vigilancia Epidemiológica, SUIVE-1-2014

Información Preliminar, + Estudio Epidemiológico

J A L I S C O

Grupo 4. Enfermedades de Transmisión Sexual (Por Región Sanitaria e Institución)

Semana No. 45, del 5 al 11 de Noviembre del 2017

REGIÓN SANITARIA	SÍFILIS CONGÉNITA (+) CIE A50 EPI 92					SÍFILIS ADQUIRIDA (+) CIE A51-A53 EPI 25					INFECCION GONOCÓCICA GENITOURINARIA (+) CIE A54.0-A54.2 EPI 23					LINFOGRANULOMA VENÉREO POR CLAMIDIAS CIE A55 EPI 24					CHANCRO BLANDO CIE A57 EPI 21				
	2017				2016	2017				2016	2017				2016	2017				2016	2017				2016
	SEMANA		ACUMULADO		ACUM.	SEMANA		ACUMULADO		ACUM.	SEMANA		ACUMULADO		ACUM.	SEMANA		ACUMULADO		ACUM.	SEMANA		ACUMULADO		ACUM.
	MASC.	FEM.	MASC.	FEM.		MASC.	FEM.	MASC.	FEM.		MASC.	FEM.	MASC.	FEM.		MASC.	FEM.	MASC.	FEM.		MASC.	FEM.	MASC.	FEM.	
Colotlán I	0	0	0	0	0	0	0	0	0	0	0	0	2	0	4	0	0	0	0	0	0	0	0	0	0
Lagos de Moreno II	0	0	0	0	0	0	0	0	0	0	0	2	6	4	2	0	0	0	1	0	0	0	0	0	0
Tepatitlán III	0	0	0	0	0	0	0	7	4	3	0	0	8	1	0	0	0	1	0	0	0	0	0	1	1
La Barca IV	0	0	0	0	0	0	0	3	5	5	0	0	7	6	3	0	0	0	0	0	0	0	0	0	0
Tamazula V	0	0	0	0	0	0	0	0	0	0	0	0	3	0	5	0	0	0	0	1	0	0	0	0	0
Cd. Guzmán VI	0	0	0	0	0	0	0	10	12	6	0	0	0	9	9	0	0	0	1	1	0	0	2	0	5
Autlán VII	0	0	0	0	0	0	0	2	2	5	1	0	10	6	11	0	0	2	0	1	0	0	1	0	3
Pto. Vallarta VIII	0	0	0	0	0	0	1	20	19	18	1	0	37	19	24	0	0	2	0	1	0	0	2	5	4
Ameca IX	0	0	0	0	0	0	0	1	1	4	0	1	2	4	8	0	0	0	0	0	0	0	2	0	0
Centro Zapopan	0	0	0	0	0	1	0	17	14	17	0	0	5	1	9	0	0	1	1	0	0	0	2	2	3
Centro Tonalá	0	0	0	0	0	0	0	3	4	3	0	0	3	1	0	0	0	0	0	0	0	0	0	0	0
Centro Tlaquepaque	0	0	0	0	0	1	0	3	6	5	1	0	8	6	12	0	0	1	0	0	0	0	0	0	1
Centro Guadalajara	0	0	0	0	0	3	2	91	37	110	0	1	45	15	16	0	0	0	0	0	1	0	2	0	0
S.S.J.	0	0	0	0	0	4	1	62	59	52	1	3	28	34	50	0	0	5	3	2	0	0	7	1	11
I.M.S.S.	0	0	0	0	0	1	2	28	19	17	1	1	35	10	35	0	0	1	0	2	0	0	0	0	1
I.S.S.S.T.E.	0	0	0	0	0	0	0	0	1	1	0	0	0	0	0	0	0	0	0	0	0	0	0	0	0
OTRAS	0	0	0	0	0	0	0	66	25	106	1	0	72	28	18	0	0	1	0	0	1	0	4	7	5
IMSS OPORT.	0	0	0	0	0	0	0	0	0	0	0	0	1	0	0	0	0	0	0	0	0	0	0	0	0
D.I.F.	0	0	0	0	0	0	0	1	0	0	0	0	0	0	0	0	0	0	0	0	0	0	0	0	0
PEMEX	0	0	0	0	0	0	0	0	0	0	0	0	0	0	0	0	0	0	0	0	0	0	0	0	0
SEDENA	0	0	0	0	0	0	0	0	0	0	0	0	0	0	0	0	0	0	0	0	0	0	0	0	0
SEDEMAR	0	0	0	0	0	0	0	0	0	0	0	0	0	0	0	0	0	0	0	0	0	0	0	0	0
TOTAL ESTADO	0	0	0	0	0	5	3	157	104	176	3	4	136	72	103	0	0	7	3	4	1	0	11	8	17

FUENTE: Sistema Único de Información para la Vigilancia Epidemiológica, SUIVE-1-2014

Información Preliminar, + Estudio Epidemiológico

J A L I S C O

Grupo 9. Enfermedades no Transmisibles (Por Región Sanitaria e Institución)

Semana No. 45, del 5 al 11 de Noviembre del 2017

REGIÓN SANITARIA	HIPERTENSIÓN ARTERIAL CIE I10-I15 EPI 47					ENF. ISQUÉMICAS DEL CORAZÓN CIE I20-I25 EPI 51					ENFERMEDADES CEREBROVASCULARES CIE I60-I67, I69 EPI 52					ASMA Y ESTADO ASMÁTICO CIE J45, J46 EPI 54					GINGIVITIS Y ENFERMEDAD PERIODONTAL CIE K05 EPI 128				
	2017				2016	2017				2016	2017				2016	2017				2016	2017				2016
	SEMANA		ACUMULADO		ACUM.	SEMANA		ACUMULADO		ACUM.	SEMANA		ACUMULADO		ACUM.	SEMANA		ACUMULADO		ACUM.	SEMANA		ACUMULADO		ACUM.
	MASC.	FEM.	MASC.	FEM.		MASC.	FEM.	MASC.	FEM.		MASC.	FEM.	MASC.	FEM.		MASC.	FEM.	MASC.	FEM.		MASC.	FEM.	MASC.	FEM.	
Colotlán I	5	3	82	79	165	0	1	6	5	10	0	0	3	5	3	0	2	48	76	148	4	8	259	377	685
Lagos de Moreno II	5	6	384	495	1121	0	0	54	41	117	0	1	39	40	96	10	9	198	330	609	14	25	545	1140	2073
Tepatitlán III	11	19	639	1029	2081	1	1	85	54	147	0	2	44	67	104	9	27	456	854	1443	9	11	416	894	1499
La Barca IV	13	23	470	712	940	4	3	110	74	119	2	1	35	33	56	16	17	310	509	781	21	30	611	1251	3307
Tamazula V	5	3	199	232	398	0	0	16	18	36	0	0	28	36	50	8	6	182	274	491	3	3	313	447	1160
Cd. Guzmán VI	27	32	1148	1493	2500	1	0	61	53	162	1	2	90	87	231	12	23	503	826	1474	25	36	1007	1595	2631
Autlán VII	18	23	467	566	1011	0	0	41	29	60	1	1	30	24	46	10	7	493	432	918	22	36	963	1495	2224
Pto. Vallarta VIII	26	33	1184	1266	1809	3	3	100	76	139	1	0	57	43	68	11	10	405	575	951	58	59	1957	2716	5602
Ameca IX	18	34	699	1027	1501	2	1	97	71	171	4	4	87	83	207	4	6	158	220	1076	12	28	461	947	1551
Centro Zapopan	63	53	2929	3874	4763	13	11	525	332	467	1	2	299	322	378	30	23	844	972	1767	55	101	3214	5930	8267
Centro Tonalá	15	16	825	956	1427	1	2	81	56	100	3	1	39	27	68	8	18	374	459	663	29	38	2093	2000	3186
Centro Tlaquepaque	30	49	1138	1499	2049	3	3	249	151	307	6	16	162	129	125	25	27	923	1245	2100	42	77	2000	4085	8023
Centro Guadalajara	106	149	5307	6378	10759	47	27	1888	1098	2075	16	18	776	705	1124	59	80	2443	3733	5746	127	265	7542	12080	21880
S.S.J.	75	114	2467	4396	6695	12	9	256	204	380	5	5	299	309	546	64	59	1529	2120	4991	97	202	6243	12930	25668
I.M.S.S.	138	182	6344	7227	10767	36	30	1753	1007	1808	25	24	862	724	1055	97	153	3266	5020	8489	248	430	10375	17349	29623
I.S.S.S.T.E.	27	50	1321	1744	3201	6	3	285	235	369	1	2	69	61	93	10	7	297	502	1007	17	40	1156	1810	3195
OTRAS	81	71	5027	5859	9168	21	10	1015	607	1336	4	17	456	506	856	30	33	2194	2793	3521	51	39	3345	2592	2881
IMSS OPORT.	0	1	7	8	21	0	0	0	0	0	0	0	0	0	1	0	0	3	20	33	0	1	15	18	45
D.I.F.	17	22	179	222	512	0	0	0	0	8	0	0	1	1	0	0	0	7	10	28	0	0	13	23	46
PEMEX	0	0	7	7	25	0	0	4	5	9	0	0	2	0	5	0	0	4	3	12	3	5	119	149	331
SEDENA	4	3	119	143	135	0	0	0	0	0	0	0	0	0	0	1	1	34	31	86	0	0	1	0	21
SEDEMAR	0	0	0	0	0	0	0	0	0	0	0	0	0	0	0	0	2	3	6	0	5	0	114	86	278
TOTAL ESTADO	342	443	15471	19606	30524	75	52	3313	2058	3910	35	48	1689	1601	2556	202	255	7337	10505	18167	421	717	21381	34957	62088

FUENTE: Sistema Único de Información para la Vigilancia Epidemiológica, SUIVE-1-2014

Información Preliminar

J A L I S C O

Grupo 9. Enfermedades no Transmisibles (Por Región Sanitaria e Institución)

Semana No. 45, del 5 al 11 de Noviembre del 2017

REGIÓN SANITARIA	BOCIO ENDÉMICO CIE E01 EPI 48					DIABETES MELLITUS INSULINODEPENDIENTE CIE E10 EPI 127					DIABETES MELLITUS NO INSULINODEPENDIENTE CIE E11-E14 EPI 49					INTOXICACIÓN AGUDA POR ALCOHOL CIE F10.1 EPI 112					FIEBRE REUMÁTICA AGUDA CIE I00-I02 EPI 46				
	2017				2016	2017				2016	2017				2016	2017				2016	2017				2016
	SEMANA		ACUMULADO		ACUM.	SEMANA		ACUMULADO		ACUM.	SEMANA		ACUMULADO		ACUM.	SEMANA		ACUMULADO		ACUM.	SEMANA		ACUMULADO		ACUM.
	MASC.	FEM.	MASC.	FEM.		MASC.	FEM.	MASC.	FEM.		MASC.	FEM.	MASC.	FEM.		MASC.	FEM.	MASC.	FEM.		MASC.	FEM.	MASC.	FEM.	
Colotlán I	0	0	0	0	0	0	0	0	1	1	0	0	49	63	137	0	0	26	11	48	0	0	0	0	0
Lagos de Moreno II	0	0	0	3	0	0	0	8	8	6	7	5	275	483	736	5	2	241	42	263	0	0	2	4	0
Tepatitlán III	0	0	0	14	0	1	0	19	19	34	10	19	560	791	1415	4	0	161	31	240	0	0	1	6	3
La Barca IV	0	0	0	0	0	0	0	7	6	9	10	15	348	515	694	4	0	253	56	266	0	0	0	0	0
Tamazula V	0	0	0	1	0	0	0	1	2	1	3	6	117	161	265	0	0	17	5	29	0	0	0	1	0
Cd. Guzmán VI	1	0	2	2	3	0	0	8	9	18	14	21	804	1097	1738	5	2	154	32	295	0	0	0	1	0
Autlán VII	0	0	0	1	0	0	0	4	5	1	15	13	421	505	834	1	0	119	39	246	0	0	1	0	0
Pto. Vallarta VIII	0	0	3	5	0	0	0	5	19	4	18	33	996	1190	1435	4	0	148	59	232	0	0	5	2	0
Ameca IX	0	0	0	0	0	0	0	3	7	7	8	17	476	737	1102	7	1	132	36	180	0	0	2	1	4
Centro Zapopan	0	0	8	19	0	0	1	19	34	49	29	44	2348	3252	3316	1	1	173	78	476	0	0	3	5	1
Centro Tonalá	0	0	0	0	0	1	0	4	6	11	9	10	475	578	768	0	4	346	93	397	0	0	3	0	2
Centro Tlaquepaque	0	0	0	0	0	0	0	5	8	16	23	28	979	1332	1708	3	3	171	57	223	1	0	1	2	6
Centro Guadalajara	0	0	3	8	0	2	1	87	83	100	56	89	3698	4222	7422	9	3	437	136	706	0	0	0	3	7
S.S.J.	0	0	2	10	3	3	1	44	57	88	63	127	2446	4367	5812	18	7	679	180	1018	1	0	6	10	8
I.M.S.S.	0	0	0	0	0	0	1	39	57	46	86	109	4406	4959	6863	12	2	501	113	902	0	0	1	4	0
I.S.S.S.T.E.	1	0	10	25	0	1	0	8	7	10	12	22	938	1207	2604	0	0	8	2	7	0	0	1	3	4
OTRAS	0	0	4	18	0	0	0	79	86	113	36	32	3617	4154	6043	13	7	1188	380	1671	0	0	10	8	11
IMSS OPORT.	0	0	0	0	0	0	0	0	0	0	0	0	2	20	56	0	0	0	0	0	0	0	0	0	0
D.I.F.	0	0	0	0	0	0	0	0	0	0	1	3	18	20	72	0	0	1	0	2	0	0	0	0	0
PEMEX	0	0	0	0	0	0	0	0	0	0	0	0	7	4	21	0	0	0	0	0	0	0	0	0	0
SEDENA	0	0	0	0	0	0	0	0	0	0	4	7	112	195	99	0	0	1	0	1	0	0	0	0	0
SEDEMAR	0	0	0	0	0	0	0	0	0	0	0	0	0	0	0	0	0	0	0	0	0	0	0	0	0
TOTAL ESTADO	1	0	16	53	3	4	2	170	207	257	202	300	11546	14926	21570	43	16	2378	675	3601	1	0	18	25	23

FUENTE: Sistema Único de Información para la Vigilancia Epidemiológica, SUIVE-1-2014

Información Preliminar

J A L I S C O

Grupo 4. Enfermedades de Transmisión Sexual y Padecimientos de Interes Estatal (Por Región Sanitaria e Institución)

Semana No. 45, del 5 al 11 de Noviembre del 2017

REGIÓN SANITARIA	TRICOMONIASIS UROGENITAL CIE A59.0 EPI 26					HERPES GENITAL (+) CIE A60.0 EPI 22					CANDIDIASIS UROGENITAL CIE B37.3-B37.4 EPI 20					VIRUS DEL PAPILOMA HUMANO (+) CIE S/C EPI 101					ACCIDENTES LEVES CIE V01-99 EPI V01-99				
	2017				2016	2017				2016	2017				2016	2017				2016	2017				2016
	SEMANA		ACUMULADO		ACUM.	SEMANA		ACUMULADO		ACUM.	SEMANA		ACUMULADO		ACUM.	SEMANA		ACUMULADO		ACUM.	SEMANA		ACUMULADO		ACUM.
	MASC.	FEM.	MASC.	FEM.		MASC.	FEM.	MASC.	FEM.		MASC.	FEM.	MASC.	FEM.		MASC.	FEM.	MASC.	FEM.		MASC.	FEM.	MASC.	FEM.	
Colotlán I	0	3	1	48	49	0	0	0	1	2	0	1	7	82	112	0	0	0	0	118	0	0	0	0	0
Lagos de Moreno II	0	0	0	36	53	0	0	8	5	7	1	3	6	153	157	0	1	2	12	110	0	0	0	0	0
Tepatitlán III	0	0	0	38	87	0	0	2	5	6	0	1	10	274	312	0	0	0	37	193	0	0	0	0	0
La Barca IV	0	0	4	62	98	0	0	12	8	12	0	11	21	508	547	0	0	0	0	0	0	0	0	0	0
Tamazula V	0	0	0	6	15	0	0	3	3	7	0	2	7	77	142	0	0	0	3	3	0	0	0	0	0
Cd. Guzmán VI	0	0	2	63	87	0	0	9	11	23	0	12	21	489	547	0	7	0	238	302	0	0	0	0	0
Autlán VII	0	1	11	160	247	0	1	5	11	20	0	19	15	499	824	0	0	0	1	110	0	0	0	0	0
Pto. Vallarta VIII	0	4	5	158	152	1	1	38	19	54	8	32	152	1271	1139	2	1	30	186	246	0	0	0	0	0
Ameca IX	0	0	1	47	90	0	2	13	8	12	0	8	11	315	306	0	12	35	201	338	0	0	0	0	0
Centro Zapopan	1	1	4	61	42	1	0	31	25	28	6	14	146	721	512	3	1	85	464	478	0	0	0	0	0
Centro Tonalá	0	0	0	16	27	0	0	8	6	7	0	3	22	179	58	0	1	0	41	30	0	0	0	0	0
Centro Tlaquepaque	0	1	5	24	31	0	0	23	11	20	0	1	10	93	105	0	2	2	61	58	0	0	0	0	0
Centro Guadalajara	0	1	3	88	88	1	2	48	41	77	0	27	309	1418	1213	1	1	18	155	278	0	0	0	0	0
S.S.J.	0	5	18	418	676	1	1	28	39	58	1	71	291	3228	3866	4	22	124	1120	1929	0	0	0	0	0
I.M.S.S.	1	2	11	160	145	1	3	134	95	180	1	17	46	796	767	0	1	0	63	41	0	0	0	0	0
I.S.S.S.T.E.	0	0	0	11	4	0	0	1	0	2	0	1	2	37	69	1	1	14	116	171	0	0	0	0	0
OTRAS	0	4	6	182	186	1	2	37	19	31	13	41	395	1840	1128	1	2	34	94	105	0	0	0	0	0
IMSS OPORT.	0	0	0	32	51	0	0	0	0	0	0	4	2	167	133	0	0	0	6	15	0	0	0	0	0
D.I.F.	0	0	0	4	4	0	0	0	1	1	0	0	1	7	8	0	0	0	0	0	0	0	0	0	0
PEMEX	0	0	0	0	0	0	0	0	0	0	0	0	0	1	1	0	0	0	0	0	0	0	0	0	0
SEDENA	0	0	1	0	0	0	0	0	0	3	0	0	0	3	2	0	0	0	0	3	0	0	0	0	0
SEDEMAR	0	0	0	0	0	0	0	0	0	0	0	0	0	0	0	0	0	0	0	0	0	0	0	0	0
TOTAL ESTADO	1	11	36	807	1066	3	6	200	154	275	15	134	737	6079	5974	6	26	172	1399	2264	0	0	0	0	0

FUENTE: Sistema Único de Información para la Vigilancia Epidemiológica, SUIVE-1-2014

Información Preliminar, + Estudio Epidemiológico

J A L I S C O

Grupo 5. Enfermedades Transmisibles por vector (Por Región Sanitaria e Institución)

Semana No. 45, del 5 al 11 de Noviembre del 2017

REGIÓN SANITARIA	DENGUE NO GRAVE CIE A90 EPI 27					DENGUE GRAVE (*+) CIE A91 EPI 89					PALUDISMO POR Plasmodium falciparum (*+) CIE B50 EPI 76					PALUDISMO POR Plasmodium vivax CIE B51 EPI 28					LEISHMANIASIS (+) CIE B55 EPI 70				
	2017				2016	2017				2016	2017				2016	2017				2016	2017				2016
	SEMANA		ACUMULADO		ACUM.	SEMANA		ACUMULADO		ACUM.	SEMANA		ACUMULADO		ACUM.	SEMANA		ACUMULADO		ACUM.	SEMANA		ACUMULADO		ACUM.
	MASC.	FEM.	MASC.	FEM.		MASC.	FEM.	MASC.	FEM.		MASC.	FEM.	MASC.	FEM.		MASC.	FEM.	MASC.	FEM.		MASC.	FEM.	MASC.	FEM.	
Colotlán I	0	0	0	0	0	0	0	0	0	1	0	0	0	0	0	0	0	0	0	0	0	0	0	0	0
Lagos de Moreno II	0	0	11	5	3	0	0	0	0	0	0	0	0	0	0	0	0	0	0	0	0	0	0	0	0
Tepatitlán III	0	0	4	0	1	0	0	0	0	2	0	0	0	0	0	0	0	0	0	0	0	0	0	0	0
La Barca IV	15	15	114	111	73	0	0	0	0	0	0	0	0	0	0	0	0	0	0	0	0	0	0	0	0
Tamazula V	3	1	9	16	73	0	0	0	0	2	0	0	0	0	0	0	0	0	0	0	0	0	0	0	0
Cd. Guzmán VI	45	62	306	367	318	4	0	12	4	31	0	0	0	0	0	0	0	0	0	0	0	0	0	0	0
Autlán VII	4	9	58	85	152	0	0	0	0	7	0	0	0	0	0	0	0	0	0	0	0	0	0	0	0
Pto. Vallarta VIII	8	7	106	102	210	0	0	1	2	29	0	0	0	0	0	0	0	0	0	0	0	0	0	0	0
Ameca IX	16	35	63	101	134	0	0	2	2	14	0	0	0	0	0	0	0	0	0	0	0	0	0	0	0
Centro Zapopan	5	6	72	62	120	0	0	1	1	128	0	0	0	0	0	0	0	0	0	0	0	0	0	0	0
Centro Tonalá	8	11	65	58	33	0	0	0	0	1	0	0	0	0	0	0	0	0	0	0	0	0	0	0	0
Centro Tlaquepaque	29	29	214	221	141	1	0	1	0	10	0	0	0	0	0	0	0	0	0	0	0	0	0	0	0
Centro Guadalajara	74	79	507	593	285	0	1	6	8	104	0	0	0	0	0	0	0	0	0	0	0	0	0	0	0
S.S.J.	22	27	286	381	1294	0	0	2	3	214	0	0	0	0	0	0	0	0	0	0	0	0	0	0	0
I.M.S.S.	176	212	1172	1248	154	5	1	21	14	90	0	0	0	0	0	0	0	0	0	0	0	0	0	0	0
I.S.S.S.T.E.	6	10	57	77	44	0	0	0	0	8	0	0	0	0	0	0	0	0	0	0	0	0	0	0	0
OTRAS	2	3	7	8	37	0	0	0	0	17	0	0	0	0	0	0	0	0	0	0	0	0	0	0	0
IMSS OPORT.	0	0	0	0	0	0	0	0	0	0	0	0	0	0	0	0	0	0	0	0	0	0	0	0	0
D.I.F.	0	0	0	0	0	0	0	0	0	0	0	0	0	0	0	0	0	0	0	0	0	0	0	0	0
PEMEX	0	0	1	0	2	0	0	0	0	0	0	0	0	0	0	0	0	0	0	0	0	0	0	0	0
SEDENA	1	2	6	7	10	0	0	0	0	0	0	0	0	0	0	0	0	0	0	0	0	0	0	0	0
SEDEMAR	0	0	0	0	2	0	0	0	0	0	0	0	0	0	0	0	0	0	0	0	0	0	0	0	0
TOTAL ESTADO	207	254	1529	1721	1543	5	1	23	17	329	0	0	0	0	0	0	0	0	0	0	0	0	0	0	0

FUENTE: Sistema Único de Información para la Vigilancia Epidemiológica, SUIVE-1-2014

Información Preliminar, * Notificación Inmediata, + Estudio Epidemiológico

J A L I S C O

Grupo 8. Enfermedades Transmisibles (Por Región Sanitaria e Institución)

Semana No. 45, del 5 al 11 de Noviembre del 2017

REGIÓN SANITARIA	INFECCIÓN DE VÍAS URINARIAS CIE N30, N34, N39.0 EPI 110					PARÁLISIS FLÁCIDA AGUDA (*+) CIE S/C EPI 66					SÍNDROME COQUELUCHOIDE (*+) CIE S/C EPI 98					INFECCIÓN ASINTOMÁTICA POR VIH (+) CIE Z21 EPI 59					INFLUENZA CIE J10-J11 EPI 90				
	2017				2016	2017				2016	2017				2016	2017				2016	2017				2016
	SEMANA		ACUMULADO		ACUM.	SEMANA		ACUMULADO		ACUM.	SEMANA		ACUMULADO		ACUM.	SEMANA		ACUMULADO		ACUM.	SEMANA		ACUMULADO		ACUM.
	MASC.	FEM.	MASC.	FEM.		MASC.	FEM.	MASC.	FEM.		MASC.	FEM.	MASC.	FEM.		MASC.	FEM.	MASC.	FEM.		MASC.	FEM.	MASC.	FEM.	
Colotlán I	6	38	496	1887	2647	0	0	0	0	0	0	0	1	0	1	0	0	0	0	0	0	0	27	21	69
Lagos de Moreno II	47	102	2169	7222	9356	0	0	0	0	2	0	0	0	0	5	0	0	7	1	3	0	1	48	50	228
Tepatitlán III	36	165	2200	7666	11384	0	0	1	0	0	0	0	2	2	11	0	0	3	1	4	3	6	71	64	284
La Barca IV	55	205	2994	9318	11685	0	0	0	0	0	0	0	1	1	0	0	0	2	2	2	0	0	8	8	126
Tamazula V	21	65	928	2813	4679	0	0	0	0	0	0	0	0	0	1	0	0	0	0	0	0	1	4	6	71
Cd. Guzmán VI	63	201	2382	8287	10561	0	0	0	0	0	0	0	4	2	0	0	0	9	4	10	0	0	30	56	461
Autlán VII	54	253	2781	10212	15470	0	0	0	0	1	0	0	3	0	0	0	0	0	0	1	4	1	21	25	235
Pto. Vallarta VIII	73	278	3188	12333	17292	0	0	0	0	0	0	0	0	2	0	2	0	90	23	99	2	1	50	47	293
Ameca IX	61	228	2593	9780	10751	0	0	0	0	3	0	0	2	2	4	0	0	3	0	1	2	6	129	172	458
Centro Zapopan	153	486	7759	24218	23444	0	0	3	1	3	1	3	16	30	21	3	0	75	15	80	1	2	198	236	1249
Centro Tonalá	94	234	3682	9838	12712	0	1	4	2	1	2	1	10	9	18	0	0	16	4	13	1	3	59	71	480
Centro Tlaquepaque	116	336	4703	13886	15107	0	0	0	1	2	0	0	20	22	36	0	0	17	4	23	0	1	80	86	1138
Centro Guadalajara	406	1256	19712	56837	73120	0	0	19	5	22	1	3	22	39	36	14	3	362	99	524	8	8	809	1027	6686
S.S.J.	185	1018	9367	45629	65250	0	1	7	4	11	3	6	69	83	116	13	3	136	39	100	14	17	429	509	2989
I.M.S.S.	735	2236	33530	96653	128911	0	0	20	5	22	1	1	12	23	13	6	0	248	21	209	4	12	655	870	5779
I.S.S.S.T.E.	28	78	1518	4554	5785	0	0	0	0	0	0	0	0	0	0	0	0	0	0	0	0	0	14	34	297
OTRAS	230	489	10749	26158	16437	0	0	0	0	1	0	0	0	3	0	0	0	200	93	451	3	1	428	451	2639
IMSS OPORT.	0	8	29	390	401	0	0	0	0	0	0	0	0	0	0	0	0	0	0	0	0	0	0	0	0
D.I.F.	1	6	89	259	341	0	0	0	0	0	0	0	0	0	0	0	0	0	0	0	0	0	0	0	1
PEMEX	0	4	44	173	291	0	0	0	0	0	0	0	0	0	0	0	0	0	0	0	0	0	0	0	13
SEDENA	5	4	206	401	623	0	0	0	0	0	0	0	0	0	4	0	0	0	0	0	0	0	8	5	59
SEDEMAR	1	4	55	80	169	0	0	0	0	0	0	0	0	0	0	0	0	0	0	0	0	0	0	0	1
TOTAL ESTADO	1185	3847	55587	174297	218208	0	1	27	9	34	4	7	81	109	133	19	3	584	153	760	21	30	1534	1869	11778

FUENTE: Sistema Único de Información para la Vigilancia Epidemiológica, SUIVE-1-2014

Información Preliminar, * Notificación Inmediata, + Estudio Epidemiológico

J A L I S C O

Grupo 8. Enfermedades Transmisibles (Por Región Sanitaria e Institución)

Semana No. 45, del 5 al 11 de Noviembre del 2017

REGIÓN SANITARIA	SIDA (+) CIE B20-B24 EPI 67					CONJUNTIVITIS CIE B30, H10.0 EPI 134					ESCABIOSIS CIE B86 EPI 43					MENINGITIS MENINGOCÓCICA (*+) CIE A39.0 EPI 40					MENINGITIS (+) CIE G00-G03 EXCEPTO A17.0, A39.0 EPI 41				
	2017				2016	2017				2016	2017				2016	2017				2016	2017				2016
	SEMANA		ACUMULADO		ACUM.	SEMANA		ACUMULADO		ACUM.	SEMANA		ACUMULADO		ACUM.	SEMANA		ACUMULADO		ACUM.	SEMANA		ACUMULADO		ACUM.
	MASC.	FEM.	MASC.	FEM.		MASC.	FEM.	MASC.	FEM.		MASC.	FEM.	MASC.	FEM.		MASC.	FEM.	MASC.	FEM.		MASC.	FEM.	MASC.	FEM.	
Colotlán I	0	0	0	0	0	0	0	0	0	0	0	0	20	44	78	0	0	0	0	0	0	0	0	0	1
Lagos de Moreno II	0	0	4	0	2	0	0	0	0	0	0	2	15	21	27	0	0	0	0	0	0	0	1	0	1
Tepatitlán III	0	0	10	1	0	0	0	0	0	0	1	0	9	9	21	0	0	0	0	0	0	0	2	2	2
La Barca IV	0	0	0	0	2	0	0	0	0	0	0	2	17	22	35	0	0	0	0	0	0	0	0	0	1
Tamazula V	0	0	0	0	0	0	0	0	0	0	1	1	20	19	27	0	0	0	0	0	0	0	0	0	0
Cd. Guzmán VI	0	0	3	4	10	0	0	0	0	0	2	4	74	94	190	0	0	0	0	0	0	0	0	0	2
Autlán VII	0	0	0	0	0	0	0	0	0	0	9	11	175	234	217	0	0	0	0	0	0	0	0	0	0
Pto. Vallarta VIII	0	1	36	5	42	0	0	0	0	0	21	34	1102	1379	3172	0	0	0	0	0	0	0	0	1	5
Ameca IX	0	0	2	0	3	0	0	0	0	0	1	2	24	35	43	0	0	0	0	0	0	0	0	0	0
Centro Zapopan	2	0	55	10	48	0	0	0	0	0	4	12	313	416	806	0	0	0	0	0	0	0	2	2	12
Centro Tonalá	0	0	1	0	4	0	0	0	0	0	0	2	18	21	13	0	0	0	0	0	0	0	0	0	0
Centro Tlaquepaque	0	0	9	1	2	0	0	0	0	0	2	1	31	37	65	0	0	0	0	0	0	0	0	1	1
Centro Guadalajara	2	0	91	15	148	0	0	0	0	0	1	2	87	82	143	0	0	0	0	0	0	0	0	0	28
S.S.J.	4	1	89	18	84	0	0	0	0	0	17	27	665	954	2014	0	0	0	0	0	0	0	3	4	14
I.M.S.S.	0	0	40	5	66	0	0	0	0	0	17	32	784	1057	1988	0	0	0	0	0	0	0	0	0	34
I.S.S.S.T.E.	0	0	0	0	2	0	0	0	0	0	0	2	23	30	64	0	0	0	0	0	0	0	0	0	0
OTRAS	0	0	82	13	108	0	0	0	0	0	8	12	390	327	702	0	0	0	0	0	0	0	2	2	1
IMSS OPORT.	0	0	0	0	0	0	0	0	0	0	0	0	15	22	8	0	0	0	0	0	0	0	0	0	0
D.I.F.	0	0	0	0	0	0	0	0	0	0	0	0	0	0	3	0	0	0	0	0	0	0	0	0	0
PEMEX	0	0	0	0	1	0	0	0	0	0	0	0	2	3	4	0	0	0	0	0	0	0	0	0	0
SEDENA	0	0	0	0	0	0	0	0	0	0	0	0	26	20	54	0	0	0	0	0	0	0	0	0	4
SEDEMAR	0	0	0	0	0	0	0	0	0	0	0	0	0	0	0	0	0	0	0	0	0	0	0	0	0
TOTAL ESTADO	4	1	211	36	261	0	0	0	0	0	42	73	1905	2413	4837	0	0	0	0	0	0	0	5	6	53

FUENTE: Sistema Único de Información para la Vigilancia Epidemiológica, SUIVE-1-2014

Información Preliminar, * Notificación Inmediata, + Estudio Epidemiológico

J A L I S C O

Grupo 5 y 7. Enfermedades Transmisibles por vector y Otras Enfermedades Exantemáticas (Por Región Sanitaria e Institución)

Semana No. 45, del 5 al 11 de Noviembre del 2017

REGIÓN SANITARIA	ENFERMEDAD DE CHAGAS (+) CIE B57 EPI 71					ONCOCERCOSIS (+) CIE B73 EPI 69					ESCARLATINA CIE A38 EPI 34					VARICELA CIE B01 EPI 33					ENFERMEDAD FEBRIL EXANTEMÁTICA (*+) CIE S/C EPI 64				
	2017				2016	2017				2016	2017				2016	2017				2016	2017				2016
	SEMANA		ACUMULADO		ACUM.	SEMANA		ACUMULADO		ACUM.	SEMANA		ACUMULADO		ACUM.	SEMANA		ACUMULADO		ACUM.	SEMANA		ACUMULADO		ACUM.
	MASC.	FEM.	MASC.	FEM.		MASC.	FEM.	MASC.	FEM.		MASC.	FEM.	MASC.	FEM.		MASC.	FEM.	MASC.	FEM.		MASC.	FEM.	MASC.	FEM.	
Colotlán I	0	0	0	0	1	0	0	0	0	0	0	0	1	1	0	1	2	92	79	276	0	0	5	3	2
Lagos de Moreno II	0	0	0	0	3	0	0	0	0	0	0	0	0	4	7	2	2	249	222	456	0	0	0	0	4
Tepatitlán III	0	0	0	0	16	0	0	0	0	0	1	0	9	6	9	5	4	372	349	487	0	0	9	2	13
La Barca IV	0	0	0	0	12	0	0	0	0	0	0	0	8	5	15	4	1	455	396	549	0	0	20	9	33
Tamazula V	0	0	0	0	0	0	0	0	0	0	0	0	4	0	7	0	2	65	54	167	0	0	0	0	6
Cd. Guzmán VI	0	0	0	0	8	0	0	0	0	0	0	0	6	5	9	10	7	318	288	806	0	1	6	8	70
Autlán VII	0	0	0	0	10	0	0	0	0	0	0	0	2	2	2	12	7	302	297	534	0	0	2	1	4
Pto. Vallarta VIII	0	0	0	0	1	0	0	0	0	0	0	0	2	1	2	6	1	489	447	668	0	0	4	1	1
Ameca IX	0	0	0	0	9	0	0	0	0	0	0	0	3	1	7	3	6	409	432	513	0	0	7	16	18
Centro Zapopan	0	0	0	0	4	0	0	0	0	0	0	0	12	20	25	3	9	723	654	993	0	0	31	20	57
Centro Tonalá	0	0	0	0	5	0	0	0	0	0	0	1	2	6	3	6	0	366	329	416	0	0	8	4	33
Centro Tlaquepaque	0	0	0	0	5	0	0	0	0	0	0	0	8	15	17	7	7	694	764	937	0	0	1	6	8
Centro Guadalajara	0	0	0	0	4	0	0	0	0	0	0	0	28	20	24	20	15	1617	1526	2132	0	0	19	26	39
S.S.J.	0	0	0	0	78	0	0	0	0	0	0	0	23	16	42	28	19	1552	1535	3122	0	1	79	76	241
I.M.S.S.	0	0	0	0	0	0	0	0	0	0	1	1	38	39	65	44	34	3621	3227	5065	0	0	30	19	42
I.S.S.S.T.E.	0	0	0	0	0	0	0	0	0	0	0	0	0	2	3	1	1	139	166	234	0	0	0	0	3
OTRAS	0	0	0	0	0	0	0	0	0	0	0	0	22	24	13	6	9	795	874	422	0	0	3	0	2
IMSS OPORT.	0	0	0	0	0	0	0	0	0	0	0	0	0	0	0	0	0	12	8	9	0	0	0	0	0
D.I.F.	0	0	0	0	0	0	0	0	0	0	0	0	1	3	1	0	0	11	15	51	0	0	0	0	0
PEMEX	0	0	0	0	0	0	0	0	0	0	0	0	1	2	3	0	0	2	2	6	0	0	0	1	0
SEDENA	0	0	0	0	0	0	0	0	0	0	0	0	0	0	0	0	0	15	8	24	0	0	0	0	0
SEDEMAR	0	0	0	0	0	0	0	0	0	0	0	0	0	0	0	0	0	4	2	1	0	0	0	0	0
TOTAL ESTADO	0	0	0	0	78	0	0	0	0	0	1	1	85	86	127	79	63	6151	5837	8934	0	1	112	96	288

FUENTE: Sistema Único de Información para la Vigilancia Epidemiológica, SUIVE-1-2014

Información Preliminar, * Notificación Inmediata, + Estudio Epidemiológico

J A L I S C O

Grupo 7. Zoonosis y Padecimientos de Interes Estatal (Por Región Sanitaria e Institución)

Semana No. 45, del 5 al 11 de Noviembre del 2017

REGIÓN SANITARIA	BRUCELOSIS (+) CIE A23 EPI 29					LEPTOSPIROSIS (+) CIE A27 EPI 102					RABIA (*+) CIE A82 EPI 31					CISTICERCOSIS (+) CIE B69 EPI 30					CONTACTO TRAUMÁTICO CON AVISPAS Y ABEJAS CIE X23 EPI X23				
	2017				2016	2017				2016	2017				2016	2017				2016	2017				2016
	SEMANA		ACUMULADO		ACUM.	SEMANA		ACUMULADO		ACUM.	SEMANA		ACUMULADO		ACUM.	SEMANA		ACUMULADO		ACUM.	SEMANA		ACUMULADO		ACUM.
	MASC.	FEM.	MASC.	FEM.		MASC.	FEM.	MASC.	FEM.		MASC.	FEM.	MASC.	FEM.		MASC.	FEM.	MASC.	FEM.		MASC.	FEM.	MASC.	FEM.	
Colotlán I	0	0	0	0	0	0	0	0	0	0	0	0	0	0	0	0	0	0	0	1	0	0	0	0	0
Lagos de Moreno II	0	0	1	2	9	0	0	0	0	0	0	0	0	0	0	0	0	1	0	3	0	0	0	0	0
Tepatitlán III	0	0	4	3	2	0	0	0	0	0	0	0	0	0	0	0	0	0	5	6	0	0	0	0	0
La Barca IV	0	1	6	11	25	0	0	0	0	0	0	0	0	0	0	0	0	1	0	1	0	0	0	0	0
Tamazula V	0	0	0	0	0	0	0	0	0	0	0	0	0	0	0	0	0	1	0	0	0	0	0	0	0
Cd. Guzmán VI	0	0	2	1	4	0	0	0	0	0	0	0	0	0	0	0	0	0	0	5	0	0	0	0	0
Autlán VII	0	0	0	1	4	0	0	0	0	0	0	0	0	0	0	0	0	0	1	2	0	0	0	0	0
Pto. Vallarta VIII	0	0	1	3	1	0	0	0	0	0	0	0	0	0	0	0	0	0	0	3	0	0	0	0	0
Ameca IX	0	0	0	0	1	0	0	0	0	0	0	0	0	0	0	0	0	0	0	1	0	0	0	0	0
Centro Zapopan	0	0	6	1	3	0	0	0	0	0	0	0	0	0	0	0	1	4	4	9	0	0	0	0	0
Centro Tonalá	0	0	0	0	1	0	0	0	0	0	0	0	0	0	0	0	0	1	0	0	0	0	0	0	0
Centro Tlaquepaque	0	0	3	4	3	0	0	0	0	0	0	0	0	0	0	0	0	2	2	8	0	0	0	0	0
Centro Guadalajara	0	0	10	17	34	0	0	1	0	0	0	0	0	0	0	1	1	7	10	9	0	0	0	0	0
S.S.J.	0	0	12	15	48	0	0	0	0	0	0	0	0	0	0	0	0	1	1	4	0	0	0	0	0
I.M.S.S.	0	1	18	24	35	0	0	1	0	0	0	0	0	0	0	1	2	12	21	39	0	0	0	0	0
I.S.S.S.T.E.	0	0	1	1	3	0	0	0	0	0	0	0	0	0	0	0	0	1	0	0	0	0	0	0	0
OTRAS	0	0	2	3	1	0	0	0	0	0	0	0	0	0	0	0	0	3	0	5	0	0	0	0	0
IMSS OPORT.	0	0	0	0	0	0	0	0	0	0	0	0	0	0	0	0	0	0	0	0	0	0	0	0	0
D.I.F.	0	0	0	0	0	0	0	0	0	0	0	0	0	0	0	0	0	0	0	0	0	0	0	0	0
PEMEX	0	0	0	0	0	0	0	0	0	0	0	0	0	0	0	0	0	0	0	0	0	0	0	0	0
SEDENA	0	0	0	0	0	0	0	0	0	0	0	0	0	0	0	0	0	0	0	0	0	0	0	0	0
SEDEMAR	0	0	0	0	0	0	0	0	0	0	0	0	0	0	0	0	0	0	0	0	0	0	0	0	0
TOTAL ESTADO	0	1	33	43	87	0	0	1	0	0	0	0	0	0	0	1	2	17	22	48	0	0	0	0	0

FUENTE: Sistema Único de Información para la Vigilancia Epidemiológica, SUIVE-1-2014

Información Preliminar, * Notificación Inmediata, + Estudio Epidemiológico

J A L I S C O

Grupo 8. Enfermedades Transmisibles (Por Región Sanitaria e Institución)

Semana No. 45, del 5 al 11 de Noviembre del 2017

REGIÓN SANITARIA	TUBERCULOSIS OTRAS FORMAS (+) CIE A17.1, A17.8, A17.9, A18-A19 EPI 45					LEPRA (+) CIE A30 EPI 73					HEPATITIS AGUDA TIPO A CIE B15 EPI 37					HEPATITIS TIPO C (+) CIE B17.1, B18.2 EPI 104					OTRAS HEPATITIS VIRALES AGUDAS CIE B17-B19 EXCEPTO B17.1, B18.2 EPI 39				
	2017				2016	2017				2016	2017				2016	2017				2016	2017				2016
	SEMANA		ACUMULADO		ACUM.	SEMANA		ACUMULADO		ACUM.	SEMANA		ACUMULADO		ACUM.	SEMANA		ACUMULADO		ACUM.	SEMANA		ACUMULADO		ACUM.
	MASC.	FEM.	MASC.	FEM.		MASC.	FEM.	MASC.	FEM.		MASC.	FEM.	MASC.	FEM.		MASC.	FEM.	MASC.	FEM.		MASC.	FEM.	MASC.	FEM.	
Colotlán I	0	0	0	1	3	0	0	0	0	0	0	0	1	3	8	0	0	0	0	0	0	0	0	0	0
Lagos de Moreno II	0	0	7	6	7	0	0	0	0	1	0	0	16	7	4	0	0	0	0	0	0	0	0	2	4
Tepatitlán III	1	0	8	11	22	0	0	1	0	1	0	0	3	0	13	0	0	3	1	0	0	0	3	2	3
La Barca IV	2	0	8	8	17	0	0	0	1	1	0	0	1	3	13	0	0	1	1	1	0	0	0	2	2
Tamazula V	0	0	1	1	0	0	0	0	0	0	0	0	2	1	2	0	0	0	0	1	0	0	1	0	0
Cd. Guzmán VI	2	0	10	10	14	0	0	0	0	0	0	0	12	9	62	0	0	0	1	2	0	0	5	5	19
Autlán VII	0	0	1	0	7	0	0	0	0	3	0	0	7	12	15	0	0	0	0	0	0	0	0	2	1
Pto. Vallarta VIII	0	0	11	3	19	0	0	6	2	3	0	0	3	2	3	0	0	11	5	10	0	0	0	0	7
Ameca IX	0	0	3	3	6	0	0	0	2	0	0	0	4	7	60	0	0	0	0	1	0	0	2	0	2
Centro Zapopan	0	0	22	17	28	0	0	3	1	1	1	0	10	19	44	0	0	21	20	54	0	0	12	10	14
Centro Tonalá	0	0	22	9	47	0	0	0	0	0	1	0	14	15	28	0	0	1	0	2	0	0	1	3	1
Centro Tlaquepaque	0	1	17	10	28	0	0	1	2	4	1	0	12	8	23	0	0	2	4	3	0	0	13	9	3
Centro Guadalajara	1	1	34	33	58	0	0	0	0	1	0	1	41	41	76	1	0	49	26	180	0	0	27	25	45
S.S.J.	4	1	88	64	159	0	0	10	7	12	1	0	42	47	232	1	0	17	12	47	0	0	12	14	43
I.M.S.S.	2	1	54	44	88	0	0	1	1	3	1	1	51	48	64	0	0	13	21	58	0	0	0	0	0
I.S.S.S.T.E.	0	0	0	2	6	0	0	0	0	0	0	0	3	6	16	0	0	7	6	1	0	0	10	18	29
OTRAS	0	0	2	1	3	0	0	0	0	0	1	0	29	26	37	0	0	51	18	148	0	0	38	27	29
IMSS OPORT.	0	0	0	0	0	0	0	0	0	0	0	0	0	0	0	0	0	0	0	0	0	0	0	0	0
D.I.F.	0	0	0	0	0	0	0	0	0	0	0	0	1	0	1	0	0	0	0	0	0	0	4	1	0
PEMEX	0	0	0	0	0	0	0	0	0	0	0	0	0	0	0	0	0	0	1	0	0	0	0	0	0
SEDENA	0	0	0	1	0	0	0	0	0	0	0	0	0	0	1	0	0	0	0	0	0	0	0	0	0
SEDEMAR	0	0	0	0	0	0	0	0	0	0	0	0	0	0	0	0	0	0	0	0	0	0	0	0	0
TOTAL ESTADO	6	2	144	112	256	0	0	11	8	15	3	1	126	127	351	1	0	88	58	254	0	0	64	60	101

FUENTE: Sistema Único de Información para la Vigilancia Epidemiológica, SUIVE-1-2014

Información Preliminar, + Estudio Epidemiológico

J A L I S C O

SECRETARIA DE SALUD JALISCO
DIRECCIÓN GENERAL DE SALUD PÚBLICA
DIRECCION DE PREVENCION Y CONTROL DE ENFERMEDADES
DEPARTAMENTO DE EPIDEMIOLOGÍA

CANAL ENDÉMICO DE VIOLENCIA INTRAFAMILIAR
HASTA LA SEMANA EPIDEMIOLÓGICA 45 DEL 2017

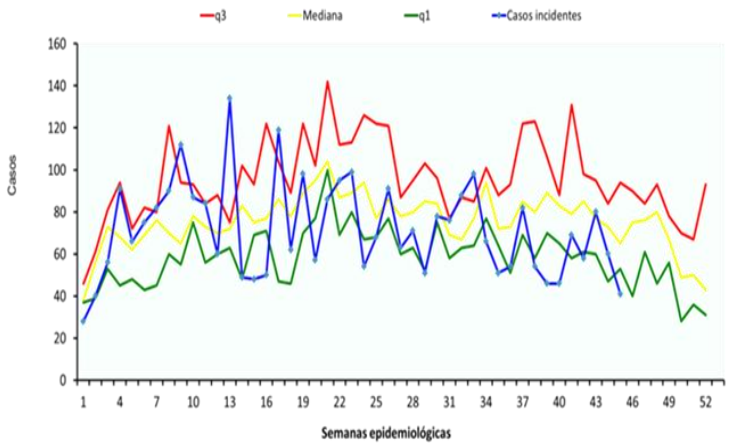

CASOS NUEVOS
VIOLENCIA INTRAFAMILIAR
NOTIFICADOS POR REGIÓN SANITARIA,
TOTAL DE INSTITUCIONES
ACUMULADO A LA SEMANA 45 DEL 2017

REGIÓN SANITARIA	CASOS	TASA*
Colotlán I	98	113,1
Lagos de Moreno II	228	53,9
Tepatitlán III	221	52,2
La Barca IV	42	7,7
Tamazula V	194	155,0
Cd. Guzmán VI	163	45,4
Autlán VII	717	232,5
Pto. Vallarta VIII	479	126,4
Ameca IX	116	29,6
Hgo-Zapopan X	38	2,8
Lib-Tonalá XI	222	26,6
Ref-Tlaquepaque XII	74	5,5
Jua-Tlajomulco XIII	621	40,8
ESTATAL	**3213**	**39,6**

*** TASA X 100,000 Habitantes**

FUENTE: Sistema Único de Información Para la Vigilancia Epidemiológica. SUIVE-1-2014

* Información Preliminar acumulada, con modificaciones extemporaneas

En caso de reproducción favor de citar la fuente

J A L I S C O

PRINCIPALES CAUSAS/ENFERMEDADES

Acumulado por Institución a la Semana Epidemiológica No. 45 2017.

N°	DESCRIPCIÓN	TOTAL	SSA	IMSS	ISSSTE	OTRAS	IMSS OPORT	DIF	PEMEX	SDN	SDM
1	Infecciones respiratorias agudas	1255678	288608	632165	27901	294444	2521	4856	2310	2330	543
2	Infecciones intestinales por otros organismos y las ma	328596	47090	187826	5971	84942	327	920	385	902	233
3	Infección de vías urinarias	229884	54996	130183	6072	36907	419	348	217	607	135
4	Úlceras, gastritis y duodenitis	83838	21225	33101	2453	26386	356	228	21	25	43
5	Conjuntivitis	57386	8506	33077	1843	13109	67	478	128	130	48
6	Gingivitis y enfermedad periodontal	56338	19173	27724	2966	5937	33	36	268	1	200
7	Intoxicación por picadura de alacrán	47414	31640	11763	22	3976	0	0	1	12	0
8	Obesidad	47042	7518	25003	1289	12922	180	57	55	18	0
9	Otitis media aguda	41119	14377	1104	854	23899	113	360	51	340	21
10	Hipertensión arterial	35077	6863	13571	3065	10886	15	401	14	262	0
11	Diabetes mellitus no insulinodependiente (Tipo II)	26472	6813	9365	2145	7771	22	38	11	307	0
12	Vulvovaginitis	19581	10538	4416	404	4135	57	14	0	17	0
13	Neumonías y bronconeumonías	18218	2829	10806	627	3911	6	24	8	7	0
14	Asma	17842	3649	8286	799	4987	23	17	7	65	9
15	Insuficiencia venosa periférica	15421	1696	9888	1113	2691	1	22	5	5	0
16	Varicela	11988	3087	6848	305	1669	20	26	4	23	6
17	Hiperplasia de la próstata	10512	1173	6181	917	2241	0	0	0	0	0
18	Depresión	9681	2127	3328	1210	2956	2	25	4	29	0
19	Quemaduras	9034	1146	5912	67	1893	2	5	8	1	0
20	Accidentes de transporte en vehículos con motor	7648	2788	58	11	4783	0	0	2	6	0
	Resto de Diagnósticos	**110731**	**35447**	**39618**	**5671**	**28930**	**319**	**428**	**52**	**260**	**6**
	TOTAL C A U S A S ..	**2.439.500**	**571.289**	**1.200.223**	**65.705**	**579.375**	**4.483**	**8.283**	**3.551**	**5.347**	**1.244**

FUENTE: Sistema Único de Información para la Vigilancia Epidemiológica, SUIVE-1-2014

* Información Preliminar acumulada, con modificaciones extemporaneas

En caso de reproducción favor de citar la fuente

Casos Nuevos de Violencia Intrafamiliar

Acumulado por grupo de edad, Región Sanitaria, Total de Instituciones

Semanas 45 del 2017

Región Sanitaria	CASOS												
	TOTAL	menor 1	1 a 4	5 a 9	10 a 14	15 a 19	20 a 24	25 a 44	45 a 49	50 a 59	60 a 64	65 y mas	Ign
Colotlán I	98	0	1	4	4	7	19	42	10	4	3	4	0
Lagos de Mor. II	228	1	2	1	2	19	26	109	19	24	15	10	0
Tepatitlán III	221	0	2	1	4	47	50	93	10	13	1	0	0
La Barca IV	42	0	2	0	0	8	4	18	4	5	1	0	0
Tamazula V	194	0	0	0	8	29	19	97	15	16	4	6	0
Cd. Guzmán VI	163	1	2	4	9	23	27	74	9	8	1	5	0
Autlán VII	717	0	4	3	18	91	114	291	93	69	16	18	0
Pto. Vallarta VIII	479	0	7	3	12	43	76	216	52	48	3	19	0
Ameca IX	116	0	0	2	0	12	18	43	16	16	5	4	0
Zapopan X	38	0	0	0	2	2	5	22	4	3	0	0	0
Tonalá XI	222	2	5	10	10	19	30	121	13	9	1	2	0
Tlaquepaque XII	74	0	0	0	2	6	9	45	6	5	0	1	0
Guadalajara XIII	621	1	7	19	64	69	100	184	35	34	21	87	0
ESTATAL	**3 213**	**5**	**32**	**47**	**135**	**375**	**497**	**1 355**	**286**	**254**	**71**	**156**	**0**
Población Total	8.110.943	147.625	589.061	737.833	734.611	720.534	706.280	2 417 159	475.687	728 800	267 127	586 226	0
TASA	**40**	**3**	**5**	**6**	**18**	**52**	**70**	**56**	**60**	**35**	**27**	**27**	**0**

FUENTE: Sistema Único de Información para la Vigilancia Epidemiológica, SUIVE-1-2014

* Información Preliminar acumulada, con modificaciones extemporáneas

En caso de reproducción favor de citar la fuente

* TASA X 100,000 Habitantes