COMITÉ ESTATAL DE VIGILANCIA
EPIDEMIOLÓGICA
(CEVE)

Dr. Jaime Agustín González Álvarez	*Secretario de Salud Jalisco*
Dr. Marcelo Castillero Manzano	*Delegado Estatal del I.M.S.S.*
Prof. Javier Alejandro Galvan Guerrero	*Delegado Estatal del I.S.S.S.T.E.*
Lic. Consuelo del Rosario Gonzalez Jimenez	*Director General D.I.F.*
Gral. De Div. D.E.M. Genaro D. Velazco Ramirez	*Comandante V Región Militar*
Dr.Juan Carlos Rodriguez Medina	*E. del desp. De S. M. Pemex*
Dr.Carlos Dueñas García	*Pte. Asociación Hosp. Particulares*

Dr. Jaime Agustín González Álvarez
Dr. Héctor Ramírez Cordero
Dr.JuanPablo Carrillo Santoscoy
Dr. Celedonio Cárdenas Romero

COMITÉ EDITORIAL

Dr. Celedonio Cárdenas Romero
Dra. Engracia Ortíz Córdova

Impresión.- Gloria Leticia Crisantos Tejeda

SECRETARÍA DE SALUD JALISCO
DIRECCIÓN GENERAL DE SALUD PÚBLICA
DIRECCIÓN DE PREVENCIÓN Y CONTROL DE ENFERMEDADES
DEPARTAMENTO DE EPIDEMIOLOGÍA

BOLETÍN SEMANAL DE EPIDEMIOLOGÍA

Sistema Único de Información para la Vigilancia Epidemiológica
2015

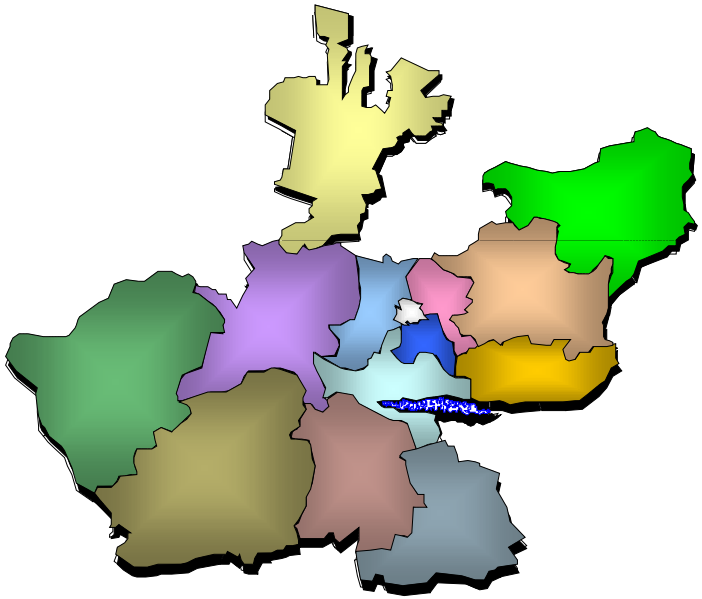

Semana No. 30 del 26 de Julio al 1o. de Agosto del 2015

ÍNDICE

		Pág.
	Casos Nuevos de Enfermedades Sujetas a Notificación	1
	Tasa de Incidencia de Casos Sujetos a Notificación	2
Grupo 1.	Enfermedades Prevenibles por Vacunación	3
Grupo 2.	Enf. Infecciosas y Parasitarias del Aparato Digestivo	5
Grupo 3.	Enfermedades Infecciosas del Aparato Respiratorio	8
Grupo 4.	Enfermedades de Transmisión Sexual	9
Grupo 5.	Enfermedades Transmisibles por Vector	11
Grupo 6.	Otras Enfermedades Exantemáticas	12
Grupo 7.	Zoonosis	13
Grupo 8.	Enfermedades Transmisibles	14
Grupo 9.	Otras Enfermedades No Transmisibles	17
Grupo 10.	Desnutrición	20
Grupo 11.	Neoplasias	21
Grupo 12.	Accidentes	22
Grupo 13.	Defectos al nacimiento	23
	Canal Endémico de Faringitis Y Amigdalitis	24
		25
	Principales Causas de Enfermedad	26

DIRECCIÓN GENERAL DE SALUD PÚBLICA
DIRECCIÓN DE PREVENCIÓN Y CONTROL DE ENFERMEDADES
DEPARTAMENTO DE EPIDEMIOLOGÍA

INDICE
CLICK

SISTEMA ÚNICO DE INFORMACIÓN PARA LA VIGILANCIA EPIDEMIOLÓGICA

Semana No. 30 del 26 de Julio al 1o. de Agosto del 2015
CASOS NUEVOS DE ENFERMEDADES SUJETAS A NOTIFICACIÓN EN JALISCO

GRUPO	Cve. Epi.	ENFERMEDADES	2015				2014	
			SEMANA		ACUMULADO		SEMANA	ACUMULADO
			MASC.	*FEM.*	*MASC*	*FEM.*		
ENF. INF. PARASIT. Y APARAT. DIGEST.	01	Cólera	*0*	*0*	*0*	*0*	*0*	*0*
	03	Absceso hepático amibiano	*1*	*0*	*17*	*7*	*1*	*32*
	06	Fiebre tifoidea	*0*	*7*	*66*	*182*	*20*	*558*
	08	Enfermedad diarreica	*3397*	*3934*	*97739*	*108318*	*6974*	*211245*
	09	Intox. Aliment. Bacteriana	*51*	*63*	*1617*	*1846*	*156*	*3903*
ENF. INF. DEL APARATO RESP.	16	Inf. Respiratorias Agudas	*7581*	*9374*	*386008*	*468130*	*21984*	*968196*
	17	Neumonías y Bronconeumonías	*184*	*167*	*6910*	*7464*	*305*	*13601*
	18	Otitis Media	*289*	*375*	*9693*	*13130*	*665*	*23679*
	19	Tb. aparato respiratorio	*3*	*4*	*343*	*173*	*12*	*402*
ENF. TRANS. SEXUAL	25	Sífilis adquirida	*3*	*5*	*24*	*51*	*1*	*52*
	26	Tricomoniasis urogenital	*3*	*28*	*59*	*926*	*41*	*1100*
	67	SIDA	*4*	*2*	*150*	*23*	*11*	*137*
ENF. TRANSM.POR VECTORES Y ZOONÒSIS	27	Dengue clásico	*66*	*67*	*565*	*645*	*23*	*453*
	89	Dengue hemorrágico	*7*	*3*	*57*	*47*	*0*	*110*
	28	Paludismo (*P.Vivax*)	*0*	*0*	*0*	*0*	*1*	*1*
	76	Paludismo (*P. falciparum*)	*0*	*0*	*0*	*0*	*0*	*0*
	29	Brucelosis	*1*	*6*	*28*	*42*	*2*	*45*
	31	Rabia humana	*0*	*0*	*0*	*0*	*0*	*0*
	70	Lehismaniasis	*0*	*0*	*0*	*0*	*0*	*0*
	71	Enfrmedad de Chagas	*1*	*1*	*56*	*22*	*0*	*45*
	102	Leptospirosis	*0*	*0*	*0*	*0*	*0*	*0*
ENFERMEDADES EXANTEMÁTICAS	32	Rubeola	*0*	*0*	*0*	*0*	*0*	*0*
	33	Varicela	*66*	*53*	*4990*	*4513*	*224*	*13551*
	64	Enf. Febril Exantemática	*7*	*0*	*141*	*99*	*11*	*162*
OTRAS ENFERMEDADES TRANSMIS.	37	Hepatitis vírica "A"	*6*	*6*	*157*	*124*	*14*	*479*
	42	Parotiditis	*4*	*5*	*78*	*69*	*3*	*158*
	44	Tb. Meníngea	*0*	*0*	*2*	*1*	*1*	*6*
ENF. PREVENIBLES POR VACUNACIÓN	66	Parálisis Flácida Aguda	*1*	*0*	*17*	*9*	*4*	*33*
	83	Tosferina	*0*	*0*	*3*	*4*	*1*	*28*
	85	Tétanos	*0*	*0*	*1*	*0*	*0*	*0*
	86	Tétanos neonatal	*0*	*0*	*0*	*0*	*0*	*0*
	87	Sarampión	*0*	*0*	*0*	*0*	*0*	*0*
	98	Sx. Coqueluchoide	*2*	*0*	*80*	*80*	*5*	*147*
OTRAS ENF. TRANSMISIBLES Y NO TRANSMIS.	57	Intoxicación por plaguicidas	*11*	*6*	*387*	*133*	*18*	*624*
	126	Mordeduras por perro	*69*	*61*	*2538*	*1849*	*175*	*4520*
	94	Intox. por picadura alacrán	*385*	*360*	*13714*	*14572*	*845*	*30479*
	114	Desnutrición Leve	*65*	*59*	*1656*	*2012*	*139*	*3840*
	115	Desnutrición Moderada	*3*	*4*	*147*	*191*	*12*	*324*
	116	Desnutrición Severa	*1*	*0*	*113*	*103*	*10*	*213*

FUENTE: Sistema Único de Información para la Vigilancia Epidemiológica. SUIVE-1-2007

Información Preliminar

INDICE
CLICK

854138

DIRECCIÓN GENERAL DE SALUD PÚBLICA
DIRECCIÓN DE PREVENCIÓN Y CONTROL DE ENFERMEDADES
DEPARTAMENTO DE EPIDEMIOLOGÍA

SISTEMA ÚNICO DE INFORMACIÓN PARA LA VIGILANCIA EPIDEMIOLÓGICA

Semana No. 30 del 26 de Julio al 1o. de Agosto del 2015
TASA DE INCIDENCIA DE CASOS SUJETOS A NOTIFICACIÓN EN JALISCO

GRUPO	Cve. Epi.	ENFERMEDADES	2015				2014	
			ACUMULADO		TASA		ACUMULADO	TASA
			MASC.	FEM.	MASC	FEM.		
ENF. INF. PARASIT. Y APARAT. DIGEST.	1	Cólera	0	0	0.00	0.00	0	0.00
	3	Absceso hepático amibiano	17	7	0.45	0.18	32	0.47
	6	Fiebre tifoidea	66	182	1.76	4.68	558	8.19
	8	Enfermedad diarreica	97739	108318	2613.04	2785.97	211245	3099.79
	9	Intox. Aliment. Bacteriana	1617	1846	43.23	47.48	3903	57.27
ENF. INF. DEL APARATO RESP.	16	Inf. Respiratorias Agudas	386008	468130	10319.88	12040.45	968196	14207.24
	17	Neumonías y Bronconeumonías	6910	7464	184.74	191.98	13601	199.58
	18	Otitis Media	9693	13130	259.14	337.71	23679	347.46
	19	Tb. aparato respiratorio	343	173	9.17	4.45	402	5.90
ENF. TRANS. SEXUAL	25	Sífilis adquirida	24	51	0.64	1.31	52	0.76
	26	Tricomoniasis urogenital	59	926	1.58	23.82	1100	16.14
	67	SIDA	150	23	4.01	0.59	137	2.01
ENF. TRANSM.POR VECTORES Y ZOONÒSIS	27	Dengue clásico	565	645	15.11	16.59	453	6.65
	89	Dengue hemorrágico	57	47	1.52	1.21	110	1.61
	28	Paludismo (*P.Vivax*)	0	0	0.00	0.00	1	0.01
	76	Paludismo (*P. falciparum*)	0	0	0.00	0.00	0	0.00
	29	Brucelosis	28	42	0.75	1.08	45	0.66
	31	Rabia humana	0	0	0.00	0.00	0	0.00
	70	Lehismaniasis	0	0	0.00	0.00	0	0.00
	71	Enfrmedad de Chagas	56	22	1.50	0.57	45	0.66
	102	Leptospirosis	0	0	0.00	0.00	0	0.00
ENFERMEDADES EXANTEMÁTICAS	32	Rubeola	0	0	0.00	0.00	0	0.00
	33	Varicela	4990	4513	133.41	116.08	13551	198.85
	64	Enf. Febril Exantemática	141	99	3.77	2.55	162	2.38
OTRAS ENFERMEDADES TRANSMIS.	37	Hepatitis vírica "A"	157	124	4.20	3.19	479	7.03
	42	Parotiditis	78	69	2.09	1.77	158	2.32
	44	Tb. Meníngea	2	1	0.05	0.03	6	0.09
ENF. PREVENIBLES POR VACUNACIÓN	66	Parálisis Flácida Aguda	17	9	0.45	0.23	33	0.48
	83	Tosferina	3	4	0.08	0.10	28	0.41
	85	Tétanos	1	0	0.03	0.00	0	0.00
	86	Tétanos neonatal	0	0	0.00	0.00	0	0.00
	87	Sarampión	0	0	0.00	0.00	0	0.00
	98	Sx. Coqueluchoide	80	80	2.14	2.06	147	2.16
OTRAS ENF. TRANSMISIBLES Y NO TRANSMIS.	57	Intoxicación por plaguicidas	387	133	10.35	3.42	624	9.16
	126	Mordeduras por perro	2538	1849	67.85	47.56	4520	66.33
	94	Intox. por picadura alacrán	13714	14572	366.64	374.80	30479	447.25
	114	Desnutrición Leve	1656	2012	44.27	51.75	3840	56.35
	115	Desnutrición Moderada	147	191	3.93	4.91	324	4.75
	116	Desnutrición Severa	113	103	3.02	2.65	213	3.13

FUENTE: Sistema Único de Información para la Vigilancia Epidemiológica. SUIVE-1-2007

Información Preliminar Tasa x 100,000 Hab.

J A L I S C O

Grupo 1. Enfermedades Prevenibles por Vacunación (Por Región Sanitaria e Institución)

Semana No. 30 del 26 de Julio al 1o. de Agosto del 2015

REGIÓN SANITARIA	MENINGITIS TUBERCULOSA (*+) CIE A17 EPI 44					TÉTANOS (*+) CIE A34, A35 EPI 85					TÉTANOS NEONATAL (*+) CIE A33 EPI 86					DIFTERIA (*+) CIE A36 EPI 82					TOS FERINA (*+) CIE A37 EPI 83				
	2015				2014	2015				2014	2015				2014	2015				2014	2015				2014
	SEMANA		ACUMULADO		ACUM.	SEMANA		ACUMULADO		ACUM.	SEMANA		ACUMULADO		ACUM.	SEMANA		ACUMULADO		ACUM.	SEMANA		ACUMULADO		ACUM.
	MASC.	FEM.	MASC.	FEM.		MASC.	FEM.	MASC.	FEM.		MASC.	FEM.	MASC.	FEM.		MASC.	FEM.	MASC.	FEM.		MASC.	FEM.	MASC.	FEM.	
Colotlán I	0	0	0	0	0	0	0	0	0	0	0	0	0	0	0	0	0	0	0	0	0	0	0	0	1
Lagos de Moreno II	0	0	0	0	2	0	0	0	0	0	0	0	0	0	0	0	0	0	0	0	0	0	0	0	4
Tepatitlán III	0	0	0	0	0	0	0	0	0	0	0	0	0	0	0	0	0	0	0	0	0	0	0	0	0
La Barca IV	0	0	0	0	0	0	0	0	0	0	0	0	0	0	0	0	0	0	0	0	0	0	0	0	0
Tamazula V	0	0	0	0	0	0	0	0	0	0	0	0	0	0	0	0	0	0	0	0	0	0	0	0	0
Cd. Guzmán VI	0	0	0	0	0	0	0	0	0	0	0	0	0	0	0	0	0	0	0	0	0	0	0	0	1
Autlán VII	0	0	0	0	0	0	0	0	0	0	0	0	0	0	0	0	0	0	0	0	0	0	0	0	1
Pto. Vallarta VIII	0	0	0	0	0	0	0	0	0	0	0	0	0	0	0	0	0	0	0	0	0	0	0	0	0
Ameca IX	0	0	0	0	0	0	0	0	0	0	0	0	0	0	0	0	0	0	0	0	0	0	0	0	0
Centro Zapopan	0	0	1	1	0	0	0	0	0	0	0	0	0	0	0	0	0	0	0	0	0	0	0	2	5
Centro Tonalá	0	0	0	0	0	0	0	0	0	0	0	0	0	0	0	0	0	0	0	0	0	0	1	0	3
Centro Tlaquepaque	0	0	0	0	1	0	0	1	0	0	0	0	0	0	0	0	0	0	0	0	0	0	1	1	9
Centro Guadalajara	0	0	1	0	3	0	0	0	0	0	0	0	0	0	0	0	0	0	0	0	0	0	1	1	4
S.S.J.	0	0	1	1	2	0	0	1	0	0	0	0	0	0	0	0	0	0	0	0	0	0	3	3	26
I.M.S.S.	0	0	1	0	4	0	0	0	0	0	0	0	0	0	0	0	0	0	0	0	0	0	0	0	1
I.S.S.S.T.E.	0	0	0	0	0	0	0	0	0	0	0	0	0	0	0	0	0	0	0	0	0	0	0	0	0
OTRAS	0	0	0	0	0	0	0	0	0	0	0	0	0	0	0	0	0	0	0	0	0	0	0	0	1
IMSS OPORT.	0	0	0	0	0	0	0	0	0	0	0	0	0	0	0	0	0	0	0	0	0	0	0	0	0
D.I.F.	0	0	0	0	0	0	0	0	0	0	0	0	0	0	0	0	0	0	0	0	0	0	0	0	0
PEMEX	0	0	0	0	0	0	0	0	0	0	0	0	0	0	0	0	0	0	0	0	0	0	0	0	0
SEDENA	0	0	0	0	0	0	0	0	0	0	0	0	0	0	0	0	0	0	0	0	0	0	0	1	0
SEDEMAR	0	0	0	0	0	0	0	0	0	0	0	0	0	0	0	0	0	0	0	0	0	0	0	0	0
TOTAL ESTADO	0	0	2	1	6	0	0	1	0	0	0	0	0	0	0	0	0	0	0	0	0	0	3	4	28

FUENTE: Sistema Único de Información para la Vigilancia Epidemiológica, SUIVE-1-2007

Información Preliminar, * Notificación Inmediata, + Estudio Epidemiológico

J A L I S C O

Grupo 14. Defectos al Nacimiento (Por Región Sanitaria e Institución)

Semana No. 30 del 26 de Julio al 1o. de Agosto del 2015

REGIÓN SANITARIA	ENCEFALOCELE CIE Q01 EPI 129					ESPINA BÍFIDA CIE Q05 EPI 130					LABIO Y PALADAR HENDIDO CIE Q35-Q37 EPI 131					ANENCEFALIA CIE Q00 EPI 96				
	2015				2014	2015				2014	2015				2014	2015				2014
	SEMANA		ACUMULADO		ACUM.	SEMANA		ACUMULADO		ACUM.	SEMANA		ACUMULADO		ACUM.	SEMANA		ACUMULADO		ACUM.
	MASC.	FEM.	MASC.	FEM.		MASC.	FEM.	MASC.	FEM.		MASC.	FEM.	MASC.	FEM.		MASC.	FEM.	MASC.	FEM.	
Colotlán I	0	0	0	0	0	0	0	0	0	0	0	0	1	0	3	0	0	0	0	0
Lagos de Moreno II	0	0	0	0	0	0	0	0	0	1	0	0	2	0	7	0	0	0	1	2
Tepatitlán III	0	0	0	0	0	0	0	0	0	0	0	0	0	0	7	0	0	0	0	0
La Barca IV	0	0	0	0	0	0	0	0	1	0	0	0	1	0	2	0	0	1	1	0
Tamazula V	0	0	0	0	0	0	0	0	0	0	0	0	0	0	0	0	0	0	0	0
Cd. Guzmán VI	0	0	0	0	0	0	0	0	0	0	0	0	0	0	4	0	0	2	0	0
Autlán VII	0	0	0	0	0	0	0	0	0	1	0	0	0	0	0	0	0	1	0	2
Pto. Vallarta VIII	0	0	0	0	0	0	0	0	1	0	0	0	0	2	0	0	0	1	0	0
Ameca IX	0	0	0	0	0	0	0	0	0	1	0	0	0	0	4	0	0	0	0	0
Centro Zapopan	0	0	1	1	0	0	0	1	0	4	0	0	1	2	1	0	0	0	0	3
Centro Tonalá	0	0	0	0	0	0	0	0	0	0	0	0	1	1	0	0	0	0	0	0
Centro Tlaquepaque	0	0	0	0	0	0	0	0	0	1	0	0	1	1	4	0	0	0	0	1
Centro Guadalajara	0	0	0	1	4	0	0	1	1	3	1	1	45	61	88	0	0	3	2	1
S.S.J.	0	0	1	1	0	0	0	1	3	1	0	0	40	51	81	0	0	5	2	8
I.M.S.S.	0	0	0	1	0	0	0	0	0	10	0	0	10	11	32	0	0	0	2	0
I.S.S.S.T.E.	0	0	0	0	0	0	0	0	0	0	0	0	0	0	2	0	0	0	0	0
OTRAS	0	0	0	0	4	0	0	1	0	0	1	1	2	5	5	0	0	3	0	1
IMSS OPORT.	0	0	0	0	0	0	0	0	0	0	0	0	0	0	0	0	0	0	0	0
D.I.F.	0	0	0	0	0	0	0	0	0	0	0	0	0	0	0	0	0	0	0	0
PEMEX	0	0	0	0	0	0	0	0	0	0	0	0	0	0	0	0	0	0	0	0
SEDENA	0	0	0	0	0	0	0	0	0	0	0	0	0	0	0	0	0	0	0	0
SEDEMAR	0	0	0	0	0	0	0	0	0	0	0	0	0	0	0	0	0	0	0	0
TOTAL ESTADO	0	0	1	2	4	0	0	2	3	11	1	1	52	67	120	0	0	8	4	0

FUENTE: Sistema Único de Información para la Vigilancia Epidemiológica, SUIVE-1-2007

Información Preliminar

J A L I S C O

Grupo 1. Enfermedades Prevenibles por Vacunación (Por Región Sanitaria e Institución)

Semana No. 30 del 26 de Julio al 1o. de Agosto del 2015

REGIÓN SANITARIA	SARAMPIÓN (*+) CIE B05 EPI 87					RUBÉOLA (*+) CIE B06 EPI 32					PAROTIDITIS INFECCIOSA CIE B26 EPI 42					HEPATITIS AGUDA TIPO B (+) CIE B16 EPI 38					RUBÉOLA CONGÉNITA (+) CIE P35.0 EPI 100				
	2015				2014	2015				2014	2015				2014	2015				2014	2015				2014
	SEMANA		ACUMULADO		ACUM.	SEMANA		ACUMULADO		ACUM.	SEMANA		ACUMULADO		ACUM.	SEMANA		ACUMULADO		ACUM.	SEMANA		ACUMULADO		ACUM.
	MASC.	FEM.	MASC.	FEM.		MASC.	FEM.	MASC.	FEM.		MASC.	FEM.	MASC.	FEM.		MASC.	FEM.	MASC.	FEM.		MASC.	FEM.	MASC.	FEM.	
Colotlán I	0	0	0	0	0	0	0	0	0	0	0	0	3	3	1	0	0	0	0	0	0	0	0	0	0
Lagos de Moreno II	0	0	0	0	0	0	0	0	0	0	1	0	3	0	3	0	0	1	0	0	0	0	0	0	0
Tepatitlán III	0	0	0	0	0	0	0	0	0	0	0	0	3	3	6	0	1	0	1	0	0	0	0	0	0
La Barca IV	0	0	0	0	0	0	0	0	0	0	0	1	3	3	2	0	0	0	0	0	0	0	0	0	0
Tamazula V	0	0	0	0	0	0	0	0	0	0	0	1	5	2	7	0	0	1	0	0	0	0	0	0	0
Cd. Guzmán VI	0	0	0	0	0	0	0	0	0	0	0	1	4	11	30	0	0	0	0	0	0	0	0	0	0
Autlán VII	0	0	0	0	0	0	0	0	0	0	2	0	7	3	12	0	0	0	0	0	0	0	0	0	0
Pto. Vallarta VIII	0	0	0	0	0	0	0	0	0	0	0	1	5	9	14	0	0	3	0	3	0	0	0	0	0
Ameca IX	0	0	0	0	0	0	0	0	0	0	0	0	11	3	11	0	0	0	0	1	0	0	0	0	0
Centro Zapopan	0	0	0	0	0	0	0	0	0	0	0	0	12	17	17	0	0	8	4	3	0	0	0	0	0
Centro Tonalá	0	0	0	0	0	0	0	0	0	0	0	0	4	4	3	0	0	2	1	1	0	0	0	0	0
Centro Tlaquepaque	0	0	0	0	0	0	0	0	0	0	0	0	5	3	14	0	0	3	0	2	0	0	0	0	0
Centro Guadalajara	0	0	0	0	0	0	0	0	0	0	1	1	13	8	38	0	0	12	5	10	0	0	0	0	0
S.S.J.	0	0	0	0	0	0	0	0	0	0	4	2	51	42	101	0	0	6	5	3	0	0	0	0	0
I.M.S.S.	0	0	0	0	0	0	0	0	0	0	0	3	12	15	7	0	1	20	3	9	0	0	0	0	0
I.S.S.S.T.E.	0	0	0	0	0	0	0	0	0	0	0	0	1	1	22	0	0	0	0	0	0	0	0	0	0
OTRAS	0	0	0	0	0	0	0	0	0	0	0	0	13	11	22	0	0	4	3	8	0	0	0	0	0
IMSS OPORT.	0	0	0	0	0	0	0	0	0	0	0	0	0	0	3	0	0	0	0	0	0	0	0	0	0
D.I.F.	0	0	0	0	0	0	0	0	0	0	0	0	1	0	1	0	0	0	0	0	0	0	0	0	0
PEMEX	0	0	0	0	0	0	0	0	0	0	0	0	0	0	1	0	0	0	0	0	0	0	0	0	0
SEDENA	0	0	0	0	0	0	0	0	0	0	0	0	0	0	1	0	0	0	0	0	0	0	0	0	0
SEDEMAR	0	0	0	0	0	0	0	0	0	0	0	0	0	0	0	0	0	0	0	0	0	0	0	0	0
TOTAL ESTADO	0	0	0	0	0	0	0	0	0	0	4	5	78	69	158	0	1	30	11	20	0	0	0	0	0

FUENTE: Sistema Único de Información para la Vigilancia Epidemiológica, SUIVE-1-2007

Información Preliminar, * Notificación Inmediata, + Estudio Epidemiológico

J A L I S C O

Grupo 2. Enfermedades Infecciosas y Parasitarias del Aparato Digestivo (Por Región Sanitaria e Institución)

Semana No. 30 del 26 de Julio al 1o. de Agosto del 2015

REGIÓN SANITARIA	CÓLERA (*+) CIE A00 EPI 1					FIEBRE TIFOIDEA CIE A01.0 EPI 6					PARATIFOIDEA Y OTRAS SALMONELOSIS CIE A01.1-A02 EPI 11					SHIGELOSIS CIE A03 EPI 5					INF. INT. POR OTROS ORGANISMOS Y LAS MAL DEFINIDAS CIE A04, A08-A09 EPI 8				
	2015				2014	2015				2014	2015				2014	2015				2014	2015				2014
	SEMANA		ACUMULADO		ACUM.	SEMANA		ACUMULADO		ACUM.	SEMANA		ACUMULADO		ACUM.	SEMANA		ACUMULADO		ACUM.	SEMANA		ACUMULADO		ACUM.
	MASC.	FEM.	MASC.	FEM.		MASC.	FEM.	MASC.	FEM.		MASC.	FEM.	MASC.	FEM.		MASC.	FEM.	MASC.	FEM.		MASC.	FEM.	MASC.	FEM.	
Colotlán I	0	0	0	0	0	0	0	1	5	30	0	0	0	0	0	0	0	2	2	13	63	63	1822	1968	3721
Lagos de Moreno II	0	0	0	0	0	0	1	10	20	30	0	0	0	0	0	1	0	4	8	31	136	131	3920	3952	7969
Tepatitlán III	0	0	0	0	0	0	4	16	76	79	0	0	0	0	0	0	1	8	7	4	164	211	5130	5724	10956
La Barca IV	0	0	0	0	0	0	0	0	1	31	0	0	0	0	0	0	0	2	1	2	186	202	4925	5397	10451
Tamazula V	0	0	0	0	0	0	2	1	8	30	0	0	0	0	0	0	0	0	1	0	69	74	2158	2451	4905
Cd. Guzmán VI	0	0	0	0	0	0	0	0	16	40	0	0	0	0	0	0	0	0	3	5	111	115	4461	4659	10549
Autlán VII	0	0	0	0	0	0	0	2	5	16	0	0	0	0	0	0	0	0	1	22	160	167	4511	4918	7452
Pto. Vallarta VIII	0	0	0	0	0	0	0	0	2	6	0	0	0	0	0	0	0	10	8	7	196	248	6942	7953	12779
Ameca IX	0	0	0	0	0	0	0	15	16	45	0	0	0	0	0	0	0	0	0	7	142	166	3570	4028	8483
Centro Zapopan	0	0	0	0	0	0	0	1	0	6	0	0	0	0	0	0	0	2	1	5	408	482	11392	13043	26398
Centro Tonalá	0	0	0	0	0	0	0	4	4	16	0	0	0	0	0	0	0	0	0	0	253	233	6900	6206	13583
Centro Tlaquepaque	0	0	0	0	0	0	0	8	15	42	0	0	0	0	0	0	0	0	0	1	290	348	8037	8288	17627
Centro Guadalajara	0	0	0	0	0	0	0	8	14	187	0	0	0	0	0	0	0	3	5	51	1219	1494	33971	39731	76372
S.S.J.	0	0	0	0	0	0	7	43	103	214	0	0	0	0	0	1	1	18	26	90	600	718	18695	21699	40840
I.M.S.S.	0	0	0	0	0	0	0	0	1	99	0	0	0	0	0	0	0	3	3	12	2285	2677	63602	70201	137714
I.S.S.S.T.E.	0	0	0	0	0	0	0	3	17	55	0	0	0	0	0	0	0	0	0	2	70	74	2248	2884	5307
OTRAS	0	0	0	0	0	0	0	20	61	174	0	0	0	0	0	0	0	10	7	38	412	413	12140	12394	25240
IMSS OPORT.	0	0	0	0	0	0	0	0	0	1	0	0	0	0	0	0	0	0	0	0	3	5	143	189	304
D.I.F.	0	0	0	0	0	0	0	0	0	15	0	0	0	0	0	0	0	0	1	6	7	17	459	484	978
PEMEX	0	0	0	0	0	0	0	0	0	0	0	0	0	0	0	0	0	0	0	0	4	18	202	197	645
SEDENA	0	0	0	0	0	0	0	0	0	0	0	0	0	0	0	0	0	0	0	0	12	10	171	208	183
SEDEMAR	0	0	0	0	0	0	0	0	0	0	0	0	0	0	0	0	0	0	0	0	4	2	79	62	34
TOTAL ESTADO	0	0	0	0	0	0	7	66	182	558	0	0	0	0	0	1	1	31	37	148	3397	3934	97739	108318	211245

FUENTE: Sistema Único de Información para la Vigilancia Epidemiológica, SUIVE-1-2007

Información Preliminar, * Notificación Inmediata, + Estudio Epidemiológico

J A L I S C O

Grupo 13. Accidentes (Por Región Sanitaria e Institución)

Semana No. 30 del 26 de Julio al 1o. de Agosto del 2015

REGIÓN SANITARIA	QUEMADURAS CIE T20-T32 EPI 125					PEATÓN LESIONADO EN ACCIDENTE DE TRANSPORTE CIE V01-V09 EPI 123					ACCIDENTES DE TRANSPORTE EN VEHÍCULOS CON MOTOR CIE V20-V29, V40-V79 EPI 124					MORDEDURAS POR PERRO CIE W54 EPI 126					VIOLENCIA INTRAFAMILIAR CIE Y07.0-Y07.2 EPI 122				
	2015				2014	2015				2014	2015				2014	2015				2014	2015				2014
	SEMANA		ACUMULADO		ACUM.	SEMANA		ACUMULADO		ACUM.	SEMANA		ACUMULADO		ACUM.	SEMANA		ACUMULADO		ACUM.	SEMANA		ACUMULADO		ACUM.
	MASC.	FEM.	MASC.	FEM.		MASC.	FEM.	MASC.	FEM.		MASC.	FEM.	MASC.	FEM.		MASC.	FEM.	MASC.	FEM.		MASC.	FEM.	MASC.	FEM.	
Colotlán I	0	0	20	27	35	0	0	2	3	7	2	1	62	61	105	1	0	44	44	85	1	1	5	33	35
Lagos de Moreno II	2	2	118	96	225	1	0	32	22	33	11	1	287	123	330	4	0	148	94	220	0	3	32	193	170
Tepatitlán III	3	9	158	108	299	0	0	7	7	19	17	1	383	142	581	2	0	71	45	210	0	0	15	381	222
La Barca IV	8	5	131	128	304	0	0	8	3	329	4	0	213	150	383	2	6	137	128	195	0	0	0	7	89
Tamazula V	2	3	60	55	126	1	0	12	9	19	13	7	217	146	235	1	1	74	44	78	2	8	22	180	57
Cd. Guzmán VI	4	3	141	139	343	0	0	6	5	7	0	1	17	6	21	5	3	152	120	285	1	16	16	125	122
Autlán VII	4	3	127	81	224	0	0	5	5	5	5	2	101	26	182	4	4	130	108	210	0	3	24	272	133
Pto. Vallarta VIII	9	4	201	152	387	0	0	10	15	153	16	3	348	229	541	6	6	203	117	344	0	11	44	385	597
Ameca IX	13	2	144	115	335	0	0	9	3	5	11	2	95	54	122	4	6	123	106	242	0	3	3	809	280
Centro Zapopan	10	19	544	520	1081	6	3	135	68	197	15	8	473	280	733	9	6	310	234	661	0	6	2	129	60
Centro Tonalá	8	5	291	171	419	0	0	48	24	101	6	1	313	129	470	9	3	237	165	323	0	1	15	63	127
Centro Tlaquepaque	4	5	272	208	609	0	0	0	0	1	0	0	2	2	3	11	6	222	146	438	1	1	19	175	64
Centro Guadalajara	60	34	1696	1456	3264	3	0	240	133	275	26	29	1157	1063	1503	11	20	687	498	1229	3	6	108	182	509
S.S.J.	17	11	412	420	880	2	0	86	52	93	66	16	1239	612	1674	40	27	1245	912	2329	5	49	161	2551	1650
I.M.S.S.	101	71	2926	2319	5605	0	0	9	9	15	2	4	55	22	68	23	23	999	693	1608	0	1	0	4	17
I.S.S.S.T.E.	0	0	26	52	44	0	0	0	0	0	0	0	0	0	4	0	0	9	19	32	0	0	0	0	0
OTRAS	9	12	530	453	1104	9	3	418	234	1043	58	36	2370	1776	3462	6	11	276	221	548	3	9	141	370	782
IMSS OPORT.	0	0	0	0	1	0	0	0	0	0	0	0	0	0	0	0	0	0	0	2	0	0	0	0	0
D.I.F.	0	0	4	8	9	0	0	0	1	0	0	0	0	0	0	0	0	0	0	0	0	0	2	4	16
PEMEX	0	0	2	3	8	0	0	0	0	0	0	0	1	0	1	0	0	0	0	0	0	0	0	0	0
SEDENA	0	0	3	1	0	0	0	1	1	0	0	0	1	1	0	0	0	7	4	1	0	0	1	5	0
SEDEMAR	0	0	0	0	0	0	0	0	0	0	0	0	2	0	0	0	0	2	0	0	0	0	0	0	0
TOTAL ESTADO	127	94	3903	3256	7651	11	3	514	297	1151	126	56	3668	2411	5209	69	61	2538	1849	4520	8	59	305	2934	2465

FUENTE: Sistema Único de Información para la Vigilancia Epidemiológica, SUIVE-1-2007

Información Preliminar

J A L I S C O

Grupo 12. Neoplasias (Por Región Sanitaria e Institución)

Semana No. 30 del 26 de Julio al 1o. de Agosto del 2015

REGIÓN SANITARIA	TUMOR MALIGNO DE MAMA CIE C50 EPI 119					TUMOR MALIGNO DEL CUELLO DEL ÚTERO CIE C53 EPI 97					DISPLASIA CERVICAL LEVE Y MODERADA CIE N87.0-N87.1 EPI 117					DISPLASIA CERVICAL SEVERA Y CACU IN SITU CIE N87.2, D06 EPI 118					TUMOR MALIGNO DE LOS BRONQUIOS Y DEL PULMÓN CIE C34 EPI 121				
	2015				2014	2015				2014	2015				2014	2015				2014	2015				2014
	SEMANA		ACUMULADO		ACUM.	SEMANA		ACUMULADO		ACUM.	SEMANA		ACUMULADO		ACUM.	SEMANA		ACUMULADO		ACUM.	SEMANA		ACUMULADO		ACUM.
	MASC.	FEM.	MASC.	FEM.		MASC.	FEM.	MASC.	FEM.		MASC.	FEM.	MASC.	FEM.		MASC.	FEM.	MASC.	FEM.		MASC.	FEM.	MASC.	FEM.	
Colotlán I	0	0	0	0	2	0	0	0	0	0	0	0	0	27	2	0	0	0	3	1	0	0	0	0	0
Lagos de Moreno II	0	0	0	2	10	0	0	0	0	0	0	8	0	115	178	0	0	0	12	13	0	0	0	0	0
Tepatitlán III	0	0	2	34	7	0	0	0	4	1	0	3	0	279	193	0	0	0	22	24	0	0	0	0	0
La Barca IV	0	1	0	7	9	0	0	0	3	1	0	1	0	38	37	0	0	0	2	1	0	0	0	0	0
Tamazula V	0	0	0	0	3	0	0	0	0	0	0	0	0	26	21	0	0	0	2	2	0	0	0	0	0
Cd. Guzmán VI	0	0	1	14	17	0	0	0	0	2	0	0	0	248	192	0	0	0	4	15	0	0	0	0	0
Autlán VII	0	0	0	2	3	0	0	0	2	1	0	1	0	6	32	0	0	0	2	1	0	0	0	0	0
Pto. Vallarta VIII	0	3	0	5	8	0	1	0	5	1	0	2	0	172	148	0	0	0	11	4	0	0	0	0	0
Ameca IX	0	0	1	5	5	0	0	0	1	0	0	7	0	140	108	0	0	0	8	4	0	0	0	0	0
Centro Zapopan	0	4	4	272	131	0	0	0	12	15	0	3	0	166	331	0	0	0	7	10	0	0	0	0	0
Centro Tonalá	0	0	0	0	6	0	0	0	1	2	0	3	0	91	114	0	1	0	5	7	0	0	0	0	0
Centro Tlaquepaque	0	0	0	3	9	0	0	0	4	2	0	14	0	262	240	0	0	0	15	18	0	0	0	0	0
Centro Guadalajara	0	12	1	458	378	0	3	0	130	138	0	27	0	584	561	0	0	0	46	71	0	0	0	0	0
S.S.J.	0	0	3	35	28	0	0	0	10	3	0	40	0	1418	1236	0	1	0	75	97	0	0	0	0	0
I.M.S.S.	0	4	0	62	91	0	1	0	24	19	0	28	0	507	689	0	0	0	38	37	0	0	0	0	0
I.S.S.S.T.E.	0	4	5	264	146	0	0	0	11	12	0	0	0	78	51	0	0	0	1	5	0	0	0	0	0
OTRAS	0	12	1	439	323	0	3	0	117	129	0	1	0	115	156	0	0	0	22	31	0	0	0	0	0
IMSS OPORT.	0	0	0	0	0	0	0	0	0	0	0	0	0	29	22	0	0	0	3	1	0	0	0	0	0
D.I.F.	0	0	0	0	0	0	0	0	0	0	0	0	0	3	0	0	0	0	0	0	0	0	0	0	0
PEMEX	0	0	0	2	0	0	0	0	0	0	0	0	0	0	3	0	0	0	0	0	0	0	0	0	0
SEDENA	0	0	0	0	0	0	0	0	0	0	0	0	0	4	0	0	0	0	0	0	0	0	0	0	0
SEDEMAR	0	0	0	0	0	0	0	0	0	0	0	0	0	0	0	0	0	0	0	0	0	0	0	0	0
TOTAL ESTADO	0	20	9	802	588	0	4	0	162	163	0	69	0	2154	2157	0	1	0	139	171	0	0	0	0	0

FUENTE: Sistema Único de Información para la Vigilancia Epidemiológica, SUIVE-1-2007

21

Información Preliminar

J A L I S C O

Grupo 2. Enfermedades Infecciosas y Parasitarias del Aparato Digestivo (Por Región Sanitaria e Institución)

Semana No. 30 del 26 de Julio al 1o. de Agosto del 2015

REGIÓN SANITARIA	INTOXICACIÓN ALIMENTARIA BACTERIANA CIE A05 EPI 9					AMEBIASIS INTESTINAL CIE A06.0-A06.3, A06.9 EPI 2					GIARDIASIS CIE A07.1 EPI 7					OTRAS INF. INT. DEBIDAS A PROTOZOARIOS CIE A07.0, A07.2, A07.9 EPI 93					TENIASIS (+) CIE B68 EPI 12				
	2015				2014	2015				2014	2015				2014	2015				2014	2015				2014
	SEMANA		ACUMULADO		ACUM.	SEMANA		ACUMULADO		ACUM.	SEMANA		ACUMULADO		ACUM.	SEMANA		ACUMULADO		ACUM.	SEMANA		ACUMULADO		ACUM.
	MASC.	FEM.	MASC.	FEM.		MASC.	FEM.	MASC.	FEM.		MASC.	FEM.	MASC.	FEM.		MASC.	FEM.	MASC.	FEM.		MASC.	FEM.	MASC.	FEM.	
Colotlán I	1	1	30	43	56	1	4	80	116	232	1	0	2	9	17	1	4	47	71	112	0	0	0	0	0
Lagos de Moreno II	1	2	153	162	442	2	6	102	126	322	0	0	7	5	12	2	0	54	60	109	0	0	0	0	0
Tepatitlán III	7	5	173	186	352	3	5	155	150	390	2	2	20	22	69	0	1	37	32	80	0	0	0	0	6
La Barca IV	0	0	18	27	96	4	1	82	112	286	0	0	0	1	7	1	1	21	27	40	0	0	0	0	0
Tamazula V	1	1	60	76	160	1	4	34	47	71	0	0	0	1	1	1	0	6	3	3	0	0	0	0	0
Cd. Guzmán VI	2	3	174	177	427	5	9	358	562	1122	0	0	2	7	5	0	0	26	50	35	0	0	1	0	2
Autlán VII	5	6	87	108	164	10	4	170	223	313	0	0	3	0	15	1	3	67	96	100	0	0	0	0	0
Pto. Vallarta VIII	0	1	16	17	22	10	24	476	530	1079	1	0	47	32	60	4	12	184	154	577	0	0	4	0	2
Ameca IX	1	4	55	79	1	5	5	148	237	433	0	0	1	3	2	0	0	1	8	14	0	0	0	0	0
Centro Zapopan	3	1	235	261	877	3	2	162	141	449	0	0	11	15	21	0	3	70	72	169	0	0	0	0	0
Centro Tonalá	0	2	24	33	83	3	3	103	123	198	0	0	0	1	3	0	0	3	1	12	0	0	0	0	0
Centro Tlaquepaque	7	8	78	104	159	5	12	222	252	649	1	0	4	3	15	0	2	10	11	22	0	0	0	0	3
Centro Guadalajara	23	29	514	573	1064	15	27	487	608	1576	1	0	36	31	44	0	1	17	24	253	0	0	2	0	6
S.S.J.	26	28	741	860	1658	23	35	920	1317	2528	2	1	30	56	104	5	13	317	413	572	0	0	2	0	4
I.M.S.S.	10	17	446	496	1008	33	40	940	1052	2556	1	0	5	6	10	1	0	1	0	2	0	0	2	0	8
I.S.S.S.T.E.	3	7	133	182	567	3	5	80	110	352	0	0	3	1	6	1	3	2	3	90	0	0	0	0	0
OTRAS	12	11	285	298	652	6	25	535	637	1450	2	1	65	42	115	3	11	205	172	796	0	0	3	0	7
IMSS OPORT.	0	0	0	0	1	0	0	9	16	45	0	0	0	0	0	0	0	1	1	3	0	0	0	0	0
D.I.F.	0	0	11	10	15	2	1	61	65	125	1	0	30	25	36	0	0	14	19	63	0	0	0	0	0
PEMEX	0	0	0	0	0	0	0	0	0	1	0	0	0	0	0	0	0	0	0	0	0	0	0	0	0
SEDENA	0	0	1	0	2	0	0	32	29	36	0	0	0	0	0	0	0	3	1	0	0	0	0	0	0
SEDEMAR	0	0	0	0	0	0	0	2	1	27	0	0	0	0	0	0	0	0	0	0	0	0	0	0	0
TOTAL ESTADO	51	63	1617	1846	3903	67	106	2579	3227	7120	6	2	133	130	271	10	27	543	609	1526	0	0	7	0	19

FUENTE: Sistema Único de Información para la Vigilancia Epidemiológica, SUIVE-1-2007

6

Información Preliminar, + Estudio Epidemiológico

J A L I S C O

Grupo 2. Enfermedades Infecciosas y Parasitarias del Aparato Digestivo (Por Región Sanitaria e Institución)

Semana No. 30 del 26 de Julio al 1o. de Agosto del 2015

REGIÓN SANITARIA	ASCARIASIS CIE B77 EPI 4					ABSCESO HEPÁTICO AMIBIANO CIE A06.4 EPI 3					ENTEROBIASIS CIE B80 EPI 10					OTRAS HELMINTIASIS CIE B65-B67, B70-B76, B78, B79, B81-B83, EPI 14					INTOXICACIÓN POR CLEMBUTEROL CIE S/C EPI 503				
	2015				2014	2015				2014	2015				2014	2015				2014	2015				2014
	SEMANA		ACUMULADO		ACUM.	SEMANA		ACUMULADO		ACUM.	SEMANA		ACUMULADO		ACUM.	SEMANA		ACUMULADO		ACUM.	SEMANA		ACUMULADO		ACUM.
	MASC.	FEM.	MASC.	FEM.		MASC.	FEM.	MASC.	FEM.		MASC.	FEM.	MASC.	FEM.		MASC.	FEM.	MASC.	FEM.		MASC.	FEM.	MASC.	FEM.	
Colotlán I	0	0	10	13	24	0	0	0	0	1	2	4	18	38	44	0	0	8	33	39	0	0	0	0	0
Lagos de Moreno II	0	0	3	5	3	0	0	0	0	0	0	0	0	1	2	2	3	45	64	166	0	0	0	0	0
Tepatitlán III	0	0	6	3	49	1	0	3	0	0	2	1	23	22	43	1	6	116	168	336	0	0	0	0	0
La Barca IV	0	0	2	7	15	0	0	1	0	1	0	0	1	3	7	4	5	120	162	377	0	0	0	0	0
Tamazula V	0	0	2	6	9	0	0	0	1	0	0	0	0	2	2	3	6	99	111	166	0	0	0	0	0
Cd. Guzmán VI	0	0	23	23	25	0	0	1	1	8	0	0	15	13	5	10	9	220	289	517	0	0	0	0	0
Autlán VII	0	0	8	8	18	0	0	1	0	3	0	0	11	16	47	3	6	271	348	681	0	0	0	0	0
Pto. Vallarta VIII	2	0	63	74	146	0	0	1	0	1	1	3	25	83	97	15	15	640	803	1771	0	0	0	0	0
Ameca IX	3	1	47	40	124	0	0	1	3	2	0	1	8	5	19	7	12	182	330	580	0	0	0	0	0
Centro Zapopan	1	1	30	24	39	0	0	1	0	2	0	1	5	10	16	5	13	280	373	892	0	0	0	0	0
Centro Tonalá	0	0	2	2	1	0	0	0	0	1	0	0	0	0	0	6	9	152	248	346	0	0	16	21	0
Centro Tlaquepaque	0	0	3	7	12	0	0	1	0	2	0	1	15	17	16	12	10	206	294	584	0	0	0	0	0
Centro Guadalajara	0	3	14	21	48	0	0	7	2	11	0	0	11	35	51	36	58	982	1334	2562	0	0	3	3	0
S.S.J.	4	1	130	149	330	0	0	4	5	6	4	9	91	172	207	37	68	1168	1905	3400	0	0	19	24	0
I.M.S.S.	0	3	7	17	40	0	0	11	2	16	0	1	12	35	80	64	76	1965	2429	5179	0	0	0	0	0
I.S.S.S.T.E.	0	0	0	0	7	0	0	0	0	7	0	0	0	0	1	3	4	133	149	311	0	0	0	0	0
OTRAS	0	0	50	42	122	1	0	2	0	3	1	1	24	26	45	0	3	53	71	123	0	0	0	0	0
IMSS OPORT.	0	0	0	1	0	0	0	0	0	0	0	0	0	0	0	0	0	0	0	0	0	0	0	0	0
D.I.F.	0	1	6	5	8	0	0	0	0	0	0	0	4	11	14	0	0	2	1	3	0	0	0	0	0
PEMEX	0	0	0	0	0	0	0	0	0	0	0	0	0	0	0	0	1	0	2	1	0	0	0	0	0
SEDENA	2	0	20	19	6	0	0	0	0	0	0	0	1	1	2	0	0	0	0	0	0	0	0	0	0
SEDEMAR	0	0	0	0	0	0	0	0	0	0	0	0	0	0	0	0	0	0	0	0	0	0	0	0	0
TOTAL ESTADO	6	5	213	233	513	1	0	17	7	32	5	11	132	245	349	104	152	3321	4557	9017	0	0	19	24	0

FUENTE: Sistema Único de Información para la Vigilancia Epidemiológica, SUIVE-1-2007

Información Preliminar

J A L I S C O

Grupo 11. Desnutrición y Otras Enfermedades por Contacto Traumático con Animales (Por Región Sanitaria e Institución)

Semana No. 30 del 26 de Julio al 1o. de Agosto del 2015

REGIÓN SANITARIA	DESNUTRICIÓN LEVE CIE E44.1 EPI 114					DESNUTRICIÓN MODERADA CIE E44.0 EPI 115					DESNUTRICIÓN SEVERA CIE E40-E43 EPI 116					MORDEDURAS POR OTROS MAMÍFEROS CIE W55 EPI 132					MORDEDURA POR SERPIENTE CIE X20 EPI 133				
	2015				2014	2015				2014	2015				2014	2015				2014	2015				2014
	SEMANA		ACUMULADO		ACUM.	SEMANA		ACUMULADO		ACUM.	SEMANA		ACUMULADO		ACUM.	SEMANA		ACUMULADO		ACUM.	SEMANA		ACUMULADO		ACUM.
	MASC.	FEM.	MASC.	FEM.		MASC.	FEM.	MASC.	FEM.		MASC.	FEM.	MASC.	FEM.		MASC.	FEM.	MASC.	FEM.		MASC.	FEM.	MASC.	FEM.	
Colotlán I	0	1	11	11	32	0	0	0	2	1	0	0	2	1	3	0	1	20	25	55	0	0	2	2	3
Lagos de Moreno II	7	1	86	82	173	0	0	9	10	12	0	0	2	3	3	0	0	4	5	14	0	0	2	0	6
Tepatitlán III	13	11	291	286	535	0	1	26	28	48	0	0	9	6	26	0	1	6	7	10	0	0	6	5	4
La Barca IV	2	6	160	202	541	0	0	17	18	54	0	0	13	6	21	0	0	6	4	10	1	0	2	2	0
Tamazula V	0	0	19	17	35	1	0	3	9	3	0	0	0	1	0	0	0	10	6	10	0	0	0	0	1
Cd. Guzmán VI	1	3	77	114	262	0	0	10	21	29	0	0	2	0	12	0	0	10	11	15	0	0	2	2	2
Autlán VII	4	3	161	126	272	1	0	16	11	22	1	0	3	4	2	1	0	39	15	26	1	0	12	5	18
Pto. Vallarta VIII	5	6	108	173	290	0	1	13	8	23	0	0	7	6	9	1	2	27	44	68	1	0	4	1	7
Ameca IX	3	6	60	91	157	1	1	11	25	15	0	0	11	6	5	0	0	6	7	15	0	0	1	0	2
Centro Zapopan	4	1	54	77	166	0	0	0	4	5	0	0	18	20	22	0	0	10	27	46	0	0	0	0	2
Centro Tonalá	4	3	71	88	157	0	0	5	5	13	0	0	3	5	7	0	0	4	13	26	0	0	1	2	1
Centro Tlaquepaque	8	5	177	215	355	0	1	9	6	13	0	0	4	4	8	0	0	7	9	21	0	0	2	0	0
Centro Guadalajara	14	13	381	530	865	0	0	28	44	86	0	0	39	41	95	1	3	26	52	93	0	0	7	2	10
S.S.J.	15	21	631	726	1756	3	3	98	136	245	1	0	63	42	91	2	4	140	148	257	2	0	29	17	41
I.M.S.S.	33	24	640	865	1418	0	0	4	7	8	0	0	18	21	49	1	2	26	61	103	1	0	5	2	4
I.S.S.S.T.E.	0	2	31	33	50	0	0	7	11	15	0	0	9	5	4	0	0	4	2	9	0	0	0	0	0
OTRAS	15	11	277	284	439	0	1	27	31	43	0	0	23	34	65	0	0	5	13	40	0	0	7	2	11
IMSS OPORT.	1	0	12	17	39	0	0	4	2	7	0	0	0	0	4	0	0	0	0	0	0	0	0	0	0
D.I.F.	1	1	63	81	121	0	0	6	3	6	0	0	0	1	0	0	0	0	0	0	0	0	0	0	0
PEMEX	0	0	1	1	0	0	0	0	1	0	0	0	0	0	0	0	0	0	0	0	0	0	0	0	0
SEDENA	0	0	1	5	17	0	0	0	0	0	0	0	0	0	0	0	1	0	1	0	0	0	0	0	0
SEDEMAR	0	0	0	0	0	0	0	1	0	0	0	0	0	0	0	0	0	0	0	0	0	0	0	0	0
TOTAL ESTADO	65	59	1656	2012	3840	3	4	147	191	324	1	0	113	103	213	3	7	175	225	409	3	0	41	21	56

FUENTE: Sistema Único de Información para la Vigilancia Epidemiológica, SUIVE-1-2007

Información Preliminar

J A L I S C O

Grupo 10. Otras Enfermedades no Transmisibles (Por Región Sanitaria e Institución)

Semana No. 30 del 26 de Julio al 1o. de Agosto del 2015

REGIÓN SANITARIA	ÚLCERAS, GASTRITIS Y DUODENITIS CIE K25-K29 EPI 109					ENFERMEDAD ALCOHÓLICA DEL HÍGADO CIE K70 EPI 111					INTOXICACIÓN POR PLAGUICIDAS CIE T60 EPI 57					INTOX. POR PONZOÑA DE ANIMALES CIE T63, X21, X23, X27 EXCEPTO T63.2 EPI 58					INTOX. POR PICADURA DE ALACRÁN CIE T63.2, X22 EPI 94				
	2015				2014	2015				2014	2015				2014	2015				2014	2015				2014
	SEMANA		ACUMULADO		ACUM.	SEMANA		ACUMULADO		ACUM.	SEMANA		ACUMULADO		ACUM.	SEMANA		ACUMULADO		ACUM.	SEMANA		ACUMULADO		ACUM.
	MASC.	FEM.	MASC.	FEM.		MASC.	FEM.	MASC.	FEM.		MASC.	FEM.	MASC.	FEM.		MASC.	FEM.	MASC.	FEM.		MASC.	FEM.	MASC.	FEM.	
Colotlán I	9	16	248	475	627	2	1	7	3	8	0	0	4	1	7	0	1	35	27	83	41	54	1071	1266	2285
Lagos de Moreno II	53	60	1193	2248	3116	0	0	6	7	24	0	0	7	4	12	10	4	63	51	213	6	3	202	276	509
Tepatitlán III	48	57	1234	2384	4063	0	1	18	5	18	0	0	9	4	31	12	4	262	249	520	6	13	331	444	920
La Barca IV	40	85	1312	2498	3292	0	0	8	0	23	0	1	16	22	50	12	2	129	111	268	38	29	1190	1446	2968
Tamazula V	14	28	505	925	1185	1	0	11	1	9	4	0	36	6	27	5	2	95	52	129	30	18	817	796	1984
Cd. Guzmán VI	29	62	1317	2524	3756	0	0	24	15	88	2	1	78	21	96	1	1	171	125	367	39	50	1860	2104	4313
Autlán VII	41	55	1347	2237	3264	0	0	0	0	26	1	0	48	12	82	6	4	169	70	257	44	44	1838	1560	4032
Pto. Vallarta VIII	37	73	1164	2169	3200	0	0	10	18	27	0	0	14	4	16	3	1	112	65	221	43	35	1532	1265	3404
Ameca IX	32	71	1390	2774	4184	0	0	22	7	28	4	2	100	8	116	5	1	91	58	208	34	25	1190	1306	2538
Centro Zapopan	70	147	2570	4710	8487	1	0	34	11	42	0	0	7	7	26	8	3	108	96	442	17	19	796	802	1514
Centro Tonalá	73	70	2089	2186	3878	0	0	8	1	11	0	1	20	3	24	4	1	112	64	201	37	21	996	1042	1843
Centro Tlaquepaque	54	104	1665	3123	5956	1	0	7	0	23	0	0	4	1	8	2	1	115	128	279	22	20	751	937	1890
Centro Guadalajara	185	322	6202	10539	18628	3	0	91	27	225	0	1	44	40	129	33	22	416	425	780	28	29	1140	1328	2279
S.S.J.	215	436	7320	15490	21898	1	1	85	51	170	9	2	247	44	312	17	13	392	330	1005	237	241	9219	9598	20587
I.M.S.S.	265	443	8677	15221	25205	2	0	82	13	186	2	4	111	65	237	75	33	1366	1076	2534	104	69	3042	3439	7002
I.S.S.S.T.E.	11	28	683	1080	2535	0	0	9	5	33	0	0	0	0	0	0	2	3	11	23	0	0	2	6	15
OTRAS	190	226	5376	6509	13370	5	1	70	24	161	3	0	28	24	74	9	1	116	103	404	44	50	1447	1524	2872
IMSS OPORT.	2	12	78	296	245	0	0	0	0	0	0	0	0	0	1	0	0	0	0	0	0	0	0	0	0
D.I.F.	2	5	55	151	153	0	0	0	2	1	0	0	0	0	0	0	0	0	0	0	0	0	0	0	0
PEMEX	0	0	9	17	52	0	0	0	0	1	0	0	0	0	0	0	0	0	0	2	0	0	0	0	0
SEDENA	0	0	16	8	150	0	0	0	0	0	0	0	1	0	0	0	0	1	1	0	0	0	4	5	3
SEDEMAR	0	0	22	20	28	0	0	0	0	0	0	0	0	0	0	0	0	0	0	0	0	0	0	0	0
TOTAL ESTADO	685	1150	22236	38792	63636	8	2	246	95	552	14	6	387	133	624	101	49	1878	1521	3968	385	360	13714	14572	30479

FUENTE: Sistema Único de Información para la Vigilancia Epidemiológica, SUIVE-1-2007

Información Preliminar

J A L I S C O

Grupo 3. Enfermedades Infecciosas del Aparato Respiratorio (Por Región Sanitaria e Institución)

Semana No. 30 del 26 de Julio al 1o. de Agosto del 2015

REGIÓN SANITARIA	TUBERCULOSIS RESPIRATORIA (+) CIE A15-A16 EPI 19					OTITIS MEDIA AGUDA CIE H65.0-H65.1 EPI 18					FARINGITIS Y AMIGDALITIS ESTREPTOCÓCICAS CIE J02.0, J03.0 EPI 15					INFECCIONES RESPIRATORIAS AGUDAS CIE J00-J06, J20, J21 EXCEPTO J02.0 y J03.0 EPI 16					NEUMONÍAS Y BRONCONEUMONÍAS CIE J12-J18, EXCEPTO J18.2 EPI 17				
	2015				2014	2015				2014	2015				2014	2015				2014	2015				2014
	SEMANA		ACUMULADO		ACUM.	SEMANA		ACUMULADO		ACUM.	SEMANA		ACUMULADO		ACUM.	SEMANA		ACUMULADO		ACUM.	SEMANA		ACUMULADO		ACUM.
	MASC.	FEM.	MASC.	FEM.		MASC.	FEM.	MASC.	FEM.		MASC.	FEM.	MASC.	FEM.		MASC.	FEM.	MASC.	FEM.		MASC.	FEM.	MASC.	FEM.	
Colotlán I	0	0	9	4	8	4	7	372	509	950	0	0	2	2	1	86	122	8903	10686	21119	1	2	71	86	107
Lagos de Moreno II	0	0	10	4	11	19	25	713	1065	2109	0	0	132	152	361	441	568	22949	27542	55683	3	4	269	270	440
Tepatitlán III	0	0	9	11	12	15	16	643	914	1767	0	1	3	6	14	455	539	21638	25905	53085	8	11	471	525	925
La Barca IV	0	0	14	7	16	13	23	415	641	1059	0	0	11	13	64	497	681	26075	31182	63137	13	25	267	314	620
Tamazula V	0	0	0	2	0	13	17	315	529	445	0	0	17	21	17	226	273	12150	14432	23963	3	1	64	77	94
Cd. Guzmán VI	0	0	6	6	9	6	15	470	854	1059	0	0	76	126	216	454	550	28615	34110	64245	6	5	319	315	623
Autlán VII	0	0	3	3	11	48	55	1048	1480	2364	1	0	20	21	89	466	574	24018	28791	54340	4	2	199	199	439
Pto. Vallarta VIII	1	0	53	21	49	36	50	1056	1287	2318	9	6	234	324	340	533	638	24422	29319	58044	25	9	502	471	786
Ameca IX	0	0	12	5	11	19	33	496	802	1672	0	0	38	38	82	397	504	19644	24969	52410	14	2	292	253	299
Centro Zapopan	1	0	46	34	67	56	69	1782	2119	3861	5	12	343	371	1142	801	1054	39965	49444	110908	14	8	495	562	1322
Centro Tonalá	0	1	49	8	23	2	11	370	455	1015	2	1	46	49	132	566	538	23205	24001	52443	2	4	75	75	149
Centro Tlaquepaque	0	0	41	18	41	33	27	837	1050	2325	17	28	279	436	141	557	708	28922	35565	78764	5	6	415	408	801
Centro Guadalajara	1	3	91	50	144	25	27	1176	1425	2735	8	8	436	552	1278	2102	2625	105502	132184	280055	86	88	3471	3909	6996
S.S.J.	2	3	230	124	291	168	239	5382	8251	13766	8	15	148	265	290	2413	3264	129455	172561	330010	26	18	1142	1172	2027
I.M.S.S.	1	1	83	45	78	15	15	484	638	1062	10	9	415	501	1175	4178	5101	207089	243833	523065	120	102	4488	4852	8731
I.S.S.S.T.E.	0	0	9	1	9	14	7	336	403	948	15	17	834	1031	1955	137	203	8965	12802	25140	1	3	93	143	412
OTRAS	0	0	17	2	21	88	106	3183	3458	7013	8	15	201	276	425	783	710	35723	33216	78092	37	43	1177	1282	2401
IMSS OPORT.	0	0	0	0	0	0	2	19	48	62	0	0	0	0	0	11	22	749	1283	2114	0	0	0	0	0
D.I.F.	0	0	0	0	0	1	2	173	214	416	1	0	6	8	22	21	25	2157	2412	5280	0	1	5	12	22
PEMEX	0	0	0	0	0	3	2	28	31	64	0	0	1	0	1	12	19	784	941	2512	0	0	2	3	4
SEDENA	0	0	4	1	2	0	2	88	87	338	0	0	32	30	9	17	20	780	745	1661	0	0	1	0	2
SEDEMAR	0	0	0	0	1	0	0	0	0	10	0	0	0	0	0	9	10	306	337	322	0	0	2	0	2
TOTAL ESTADO	3	4	343	173	402	289	375	9693	13130	23679	42	56	1637	2111	3877	7581	9374	386008	468130	968196	184	167	6910	7464	13601

FUENTE: Sistema Único de Información para la Vigilancia Epidemiológica, SUIVE-1-2007

Información Preliminar, + Estudio Epidemiológico

J A L I S C O

Grupo 4. Enfermedades de Transmisión Sexual (Por Región Sanitaria e Institución)

Semana No. 30 del 26 de Julio al 1o. de Agosto del 2015

REGIÓN SANITARIA	SÍFILIS CONGÉNITA (+) CIE A50 EPI 92					SÍFILIS ADQUIRIDA (+) CIE A51-A53 EPI 25					INFECCION GONOCÓCICA GENITOURINARIA (+) CIE A54.0-A54.2 EPI 23					LINFOGRANULOMA VENÉREO POR CLAMIDIAS CIE A55 EPI 24					CHANCRO BLANDO CIE A57 EPI 21				
	2015				2014	2015				2014	2015				2014	2015				2014	2015				2014
	SEMANA		ACUMULADO		ACUM.	SEMANA		ACUMULADO		ACUM.	SEMANA		ACUMULADO		ACUM.	SEMANA		ACUMULADO		ACUM.	SEMANA		ACUMULADO		ACUM.
	MASC.	FEM.	MASC.	FEM.		MASC.	FEM.	MASC.	FEM.		MASC.	FEM.	MASC.	FEM.		MASC.	FEM.	MASC.	FEM.		MASC.	FEM.	MASC.	FEM.	
Colotlán I	0	0	0	0	0	0	0	0	0	0	0	0	0	1	4	0	0	0	0	0	0	0	1	0	1
Lagos de Moreno II	0	0	0	0	0	0	0	0	2	4	0	0	0	0	6	0	0	0	0	0	0	0	0	0	0
Tepatitlán III	0	0	0	0	0	0	0	0	1	1	0	0	0	0	2	0	0	0	0	1	0	0	0	0	1
La Barca IV	0	0	1	0	0	1	3	3	13	2	0	0	0	0	2	0	0	0	0	0	0	0	0	0	0
Tamazula V	0	0	0	0	0	0	0	0	0	0	0	0	1	0	1	0	0	0	0	0	0	0	0	0	0
Cd. Guzmán VI	0	0	0	0	0	0	0	1	3	2	0	0	1	8	5	0	0	0	0	0	0	0	3	1	2
Autlán VII	0	0	0	0	0	0	0	1	1	0	0	0	0	0	5	0	0	1	0	0	0	0	2	0	0
Pto. Vallarta VIII	0	0	0	0	0	1	0	5	7	19	1	0	19	13	16	0	0	2	2	8	0	0	2	1	1
Ameca IX	0	0	0	0	0	0	0	0	0	0	0	0	6	6	4	0	0	0	0	0	0	0	1	0	6
Centro Zapopan	0	0	1	1	0	0	0	5	7	3	0	0	2	7	4	0	0	2	2	2	0	0	2	3	1
Centro Tonalá	0	0	0	0	0	0	0	1	3	1	0	0	0	0	3	0	0	0	0	1	0	0	0	1	0
Centro Tlaquepaque	0	0	0	0	0	0	0	2	4	5	0	0	2	5	6	0	0	0	0	4	0	0	1	1	0
Centro Guadalajara	0	0	0	0	0	1	2	6	10	15	0	0	2	1	7	0	0	1	0	4	0	0	0	0	2
S.S.J.	0	0	2	1	0	1	3	10	33	20	0	0	20	37	34	0	0	2	3	8	0	0	11	4	10
I.M.S.S.	0	0	0	0	0	0	0	5	6	11	0	0	4	1	16	0	0	3	0	4	0	0	0	0	0
I.S.S.S.T.E.	0	0	0	0	0	0	0	1	3	2	0	0	0	0	0	0	0	0	0	0	0	0	0	0	0
OTRAS	0	0	0	0	0	2	2	8	9	19	1	0	9	3	15	0	0	1	1	8	0	0	0	3	4
IMSS OPORT.	0	0	0	0	0	0	0	0	0	0	0	0	0	0	0	0	0	0	0	0	0	0	0	0	0
D.I.F.	0	0	0	0	0	0	0	0	0	0	0	0	0	0	0	0	0	0	0	0	0	0	0	0	0
PEMEX	0	0	0	0	0	0	0	0	0	0	0	0	0	0	0	0	0	0	0	0	0	0	0	0	0
SEDENA	0	0	0	0	0	0	0	0	0	0	0	0	0	0	0	0	0	0	0	0	0	0	1	0	0
SEDEMAR	0	0	0	0	0	0	0	0	0	0	0	0	0	0	0	0	0	0	0	0	0	0	0	0	0
TOTAL ESTADO	0	0	2	1	0	3	5	24	51	52	1	0	33	41	65	0	0	6	4	20	0	0	12	7	14

FUENTE: Sistema Único de Información para la Vigilancia Epidemiológica, SUIVE-1-2007

Información Preliminar, + Estudio Epidemiológico

J A L I S C O

Grupo 9. Enfermedades no Transmisibles (Por Región Sanitaria e Institución)

Semana No. 30 del 26 de Julio al 1o. de Agosto del 2015

REGIÓN SANITARIA	HIPERTENSIÓN ARTERIAL CIE I10-I15 EPI 47					ENF. ISQUÉMICAS DEL CORAZÓN CIE I20-I25 EPI 51					ENFERMEDADES CEREBROVASCULARES CIE I60-I67, I69 EPI 52					ASMA Y ESTADO ASMÁTICO CIE J45, J46 EPI 54					GINGIVITIS Y ENFERMEDAD PERIODONTAL CIE K05 EPI 128				
	2015				2014	2015				2014	2015				2014	2015				2014	2015				2014
	SEMANA		ACUMULADO		ACUM.	SEMANA		ACUMULADO		ACUM.	SEMANA		ACUMULADO		ACUM.	SEMANA		ACUMULADO		ACUM.	SEMANA		ACUMULADO		ACUM.
	MASC.	FEM.	MASC.	FEM.		MASC.	FEM.	MASC.	FEM.		MASC.	FEM.	MASC.	FEM.		MASC.	FEM.	MASC.	FEM.		MASC.	FEM.	MASC.	FEM.	
Colotlán I	0	0	72	100	102	0	2	5	5	12	0	0	1	1	7	1	1	39	31	60	5	6	254	389	404
Lagos de Moreno II	6	14	313	554	659	3	0	25	32	66	1	0	23	18	72	4	9	197	206	433	11	21	594	1088	1322
Tepatitlán III	14	40	487	836	1253	3	1	51	48	100	1	1	36	32	89	12	16	393	464	803	16	21	424	869	1890
La Barca IV	21	29	507	787	1227	1	1	37	48	103	0	2	35	26	56	10	12	438	533	559	35	59	473	835	1107
Tamazula V	10	8	145	194	367	1	0	20	15	32	0	2	19	18	25	4	6	162	226	392	10	24	369	718	1066
Cd. Guzmán VI	14	24	667	851	1331	1	3	50	49	92	1	5	59	68	68	12	28	389	546	922	21	33	675	1090	1657
Autlán VII	4	8	407	519	941	1	0	22	18	28	0	0	20	4	23	5	5	194	296	497	8	18	589	818	1345
Pto. Vallarta VIII	9	14	649	736	1104	2	2	39	25	90	0	1	15	21	57	7	8	355	443	917	30	60	1459	2063	3065
Ameca IX	22	17	531	683	1251	0	0	71	42	144	2	2	85	78	94	9	18	348	508	850	12	21	467	1013	2212
Centro Zapopan	30	46	1232	1676	3027	14	4	215	146	427	5	4	122	126	282	7	14	568	657	1684	68	166	2690	5187	8431
Centro Tonalá	30	18	403	553	1054	2	0	42	21	93	2	0	24	18	44	4	9	219	248	537	38	64	1167	1894	3413
Centro Tlaquepaque	17	16	536	777	1226	6	1	96	52	178	2	1	39	23	64	17	28	690	846	1776	54	117	1733	3938	5949
Centro Guadalajara	58	88	2807	4097	8886	36	24	821	609	1569	23	23	516	410	930	32	76	2251	2865	5981	206	397	6091	10749	15016
S.S.J.	48	105	1916	3501	4936	5	4	131	146	239	3	10	184	201	231	36	66	1310	1930	3020	212	466	6553	13248	22243
I.M.S.S.	102	97	3448	4040	8410	31	16	754	483	1365	10	12	373	263	691	57	104	2692	3683	6798	260	469	8180	14402	19385
I.S.S.S.T.E.	26	31	993	1424	2745	10	1	125	120	322	3	1	58	71	196	3	7	327	465	1088	19	43	1062	1656	2267
OTRAS	57	84	2221	3151	5786	24	17	478	354	984	21	18	378	306	693	27	50	1859	1727	4410	13	26	948	1090	2403
IMSS OPORT.	0	0	10	18	9	0	0	0	0	0	0	0	0	2	0	0	2	7	19	16	3	1	18	28	24
D.I.F.	0	2	114	180	458	0	0	2	1	13	0	0	0	0	0	0	0	4	10	15	0	0	8	17	10
PEMEX	1	0	7	3	6	0	0	2	6	11	0	0	1	0	0	0	0	0	0	5	5	2	71	118	258
SEDENA	2	3	47	46	60	0	0	2	0	0	0	0	0	0	0	1	1	44	35	55	0	0	16	11	197
SEDEMAR	0	0	0	0	18	0	0	0	0	0	0	0	0	0	0	0	0	0	0	4	2	0	129	81	90
TOTAL ESTADO	236	322	8756	12363	22428	70	38	1494	1110	2934	37	41	994	843	1811	124	230	6243	7869	15411	514	1007	16985	30651	46877

FUENTE: Sistema Único de Información para la Vigilancia Epidemiológica, SUIVE-1-2007

Información Preliminar

J A L I S C O

Grupo 9. Enfermedades no Transmisibles (Por Región Sanitaria e Institución)

Semana No. 30 del 26 de Julio al 1o. de Agosto del 2015

REGIÓN SANITARIA	BOCIO ENDÉMICO CIE E01 EPI 48					DIABETES MELLITUS INSULINODEPENDIENTE CIE E10 EPI 127					DIABETES MELLITUS NO INSULINODEPENDIENTE CIE E11-E14 EPI 49					INTOXICACIÓN AGUDA POR ALCOHOL CIE F10.1 EPI 112					FIEBRE REUMÁTICA AGUDA CIE I00-I02 EPI 46				
	2015				2014	2015				2014	2015				2014	2015				2014	2015				2014
	SEMANA		ACUMULADO		ACUM.	SEMANA		ACUMULADO		ACUM.	SEMANA		ACUMULADO		ACUM.	SEMANA		ACUMULADO		ACUM.	SEMANA		ACUMULADO		ACUM.
	MASC.	FEM.	MASC.	FEM.		MASC.	FEM.	MASC.	FEM.		MASC.	FEM.	MASC.	FEM.		MASC.	FEM.	MASC.	FEM.		MASC.	FEM.	MASC.	FEM.	
Colotlán I	0	0	0	0	0	0	0	0	2	1	1	0	39	76	73	0	0	24	7	4	0	0	0	0	0
Lagos de Moreno II	0	0	0	1	1	0	0	0	5	12	4	8	210	387	439	4	0	150	21	148	0	0	0	3	1
Tepatitlán III	0	0	3	4	1	0	1	14	21	22	8	34	388	603	662	1	1	69	15	106	0	3	2	8	11
La Barca IV	0	0	0	0	0	0	0	4	6	22	16	19	438	606	790	3	3	68	20	198	0	0	1	0	0
Tamazula V	0	0	0	1	0	0	0	2	2	4	2	4	103	90	193	1	0	20	6	4	0	0	0	0	0
Cd. Guzmán VI	0	0	1	2	1	0	0	4	8	13	9	16	493	693	892	5	2	191	29	230	0	0	2	2	6
Autlán VII	0	0	0	3	3	0	0	1	3	6	6	5	323	397	664	3	1	82	23	86	0	0	0	0	0
Pto. Vallarta VIII	0	1	1	7	0	0	0	1	2	6	5	12	455	534	741	1	0	72	28	84	0	0	2	2	14
Ameca IX	0	0	0	1	0	0	0	4	9	14	13	15	345	529	869	5	2	134	14	112	0	0	2	1	12
Centro Zapopan	0	0	0	1	0	0	0	15	21	35	21	36	991	1371	2135	8	9	452	190	757	0	0	1	3	5
Centro Tonalá	0	0	0	0	0	0	0	3	1	5	11	9	274	275	521	6	4	219	53	184	0	0	0	2	0
Centro Tlaquepaque	0	0	0	2	1	1	0	9	4	6	14	22	425	583	911	2	0	46	24	82	0	0	4	3	3
Centro Guadalajara	0	0	4	14	12	1	2	53	80	124	65	55	2523	3187	7197	21	8	307	85	304	0	0	2	6	18
S.S.J.	0	0	3	10	1	0	1	29	49	57	36	93	1767	3003	3891	15	5	557	109	554	0	1	7	12	30
I.M.S.S.	0	1	1	10	10	1	0	26	34	72	77	65	2295	2446	4871	4	3	225	53	14	0	0	2	3	1
I.S.S.S.T.E.	0	0	4	12	8	0	0	0	1	20	15	22	988	1251	2338	1	0	4	1	9	0	0	1	5	4
OTRAS	0	0	1	4	0	1	2	55	80	120	47	52	1905	2551	4834	40	22	1048	351	1717	0	2	6	10	35
IMSS OPORT.	0	0	0	0	0	0	0	0	0	0	0	1	6	20	18	0	0	0	1	0	0	0	0	0	0
D.I.F.	0	0	0	0	0	0	0	0	0	0	0	1	26	42	100	0	0	0	0	4	0	0	0	0	0
PEMEX	0	0	0	0	0	0	0	0	0	0	1	0	8	4	23	0	0	0	0	0	0	0	0	0	0
SEDENA	0	0	0	0	0	0	0	0	0	1	0	2	12	14	6	0	0	0	0	1	0	0	0	0	0
SEDEMAR	0	0	0	0	0	0	0	0	0	0	0	0	0	0	6	0	0	0	0	0	0	0	0	0	0
TOTAL ESTADO	0	1	9	36	19	2	3	110	164	270	176	236	7007	9331	16087	60	30	1834	515	2299	0	3	16	30	70

FUENTE: Sistema Único de Información para la Vigilancia Epidemiológica, SUIVE-1-2007

Información Preliminar

J A L I S C O

Grupo 4. Enfermedades de Transmisión Sexual y Padecimientos de Interes Estatal (Por Región Sanitaria e Institución)

Semana No. 30 del 26 de Julio al 1o. de Agosto del 2015

REGIÓN SANITARIA	TRICOMONIASIS UROGENITAL CIE A59.0 EPI 26					HERPES GENITAL (+) CIE A60.0 EPI 22					CANDIDIASIS UROGENITAL CIE B37.3-B37.4 EPI 20					VIRUS DEL PAPILOMA HUMANO (+) CIE S/C EPI 101					ACCIDENTES LEVES CIE V01-99 EPI V01-99				
	2015				2014	2015				2014	2015				2014	2015				2014	2015				2014
	SEMANA		ACUMULADO		ACUM.	SEMANA		ACUMULADO		ACUM.	SEMANA		ACUMULADO		ACUM.	SEMANA		ACUMULADO		ACUM.	SEMANA		ACUMULADO		ACUM.
	MASC.	FEM.	MASC.	FEM.		MASC.	FEM.	MASC.	FEM.		MASC.	FEM.	MASC.	FEM.		MASC.	FEM.	MASC.	FEM.		MASC.	FEM.	MASC.	FEM.	
Colotlán I	0	1	1	22	52	0	0	0	1	0	0	1	5	73	113	0	0	0	25	45	0	0	0	0	0
Lagos de Moreno II	0	0	4	32	37	0	1	0	3	6	0	4	10	157	232	0	0	2	89	12	0	0	0	0	0
Tepatitlán III	0	1	16	74	64	0	0	1	2	11	1	8	12	319	218	0	0	1	159	159	0	0	0	0	0
La Barca IV	1	4	5	85	123	1	1	5	3	4	1	16	7	426	499	0	0	1	13	22	0	0	0	0	0
Tamazula V	0	2	0	16	23	0	0	3	1	3	0	5	5	138	123	0	0	6	6	10	0	0	0	0	0
Cd. Guzmán VI	0	0	3	52	81	0	1	6	10	11	1	27	26	465	486	0	0	0	90	189	0	0	0	0	0
Autlán VII	0	6	13	247	228	0	1	2	2	5	3	33	16	697	722	0	0	1	6	22	0	0	0	0	0
Pto. Vallarta VIII	0	1	4	130	138	0	1	16	22	30	0	10	58	726	903	1	0	3	145	156	0	0	0	0	0
Ameca IX	0	1	2	64	102	0	0	7	3	10	0	6	6	244	260	0	0	1	143	75	0	0	0	0	0
Centro Zapopan	1	4	2	56	99	0	0	11	8	18	1	10	16	315	482	0	0	23	172	289	0	0	0	0	0
Centro Tonalá	1	0	1	6	12	1	0	3	3	2	0	0	0	53	72	0	0	1	19	48	0	0	0	0	0
Centro Tlaquepaque	0	2	2	44	42	0	0	10	6	10	0	3	5	115	180	0	9	3	321	286	0	0	0	0	0
Centro Guadalajara	0	6	6	98	99	2	1	45	20	60	0	39	27	771	966	1	0	82	219	502	0	0	0	0	0
S.S.J.	1	20	23	575	667	1	3	19	26	31	7	129	97	2967	3412	1	9	48	1046	901	0	0	0	0	0
I.M.S.S.	1	3	14	131	180	2	3	75	52	109	0	12	26	615	851	1	0	25	195	735	0	0	0	0	0
I.S.S.S.T.E.	0	0	0	4	7	1	0	1	0	4	0	0	1	45	49	0	0	29	100	89	0	0	0	0	0
OTRAS	1	4	22	149	209	0	0	14	6	23	0	8	67	738	789	0	0	22	47	73	0	0	0	0	0
IMSS OPORT.	0	1	0	56	27	0	0	0	0	1	0	9	2	118	134	0	0	0	15	17	0	0	0	0	0
D.I.F.	0	0	0	11	10	0	0	0	0	1	0	0	0	10	19	0	0	0	2	0	0	0	0	0	0
PEMEX	0	0	0	0	0	0	0	0	0	0	0	0	0	1	2	0	0	0	0	0	0	0	0	0	0
SEDENA	0	0	0	0	0	0	0	0	0	0	0	4	0	5	0	0	0	0	2	0	0	0	0	0	0
SEDEMAR	0	0	0	0	0	0	0	0	0	1	0	0	0	0	0	0	0	0	0	0	0	0	0	0	0
TOTAL ESTADO	3	28	59	926	1100	4	6	109	84	170	7	162	193	4499	5256	2	9	124	1407	1815	0	0	0	0	0

FUENTE: Sistema Único de Información para la Vigilancia Epidemiológica, SUIVE-1-2007

Información Preliminar, + Estudio Epidemiológico

J A L I S C O

Grupo 5. Enfermedades Transmisibles por vector (Por Región Sanitaria e Institución)

Semana No. 30 del 26 de Julio al 1o. de Agosto del 2015

REGIÓN SANITARIA	DENGUE CLÁSICO CIE A90 EPI 27					DENGUE HEMORRÁGICO (*+) CIE A91 EPI 89					PALUDISMO POR Plasmodium falciparum (*+) CIE B50 EPI 76					PALUDISMO POR Plasmodium vivax CIE B51 EPI 28					LEISHMANIASIS (+) CIE B55 EPI 70				
	2015				2014	2015				2014	2015				2014	2015				2014	2015				2014
	SEMANA		ACUMULADO		ACUM.	SEMANA		ACUMULADO		ACUM.	SEMANA		ACUMULADO		ACUM.	SEMANA		ACUMULADO		ACUM.	SEMANA		ACUMULADO		ACUM.
	MASC.	FEM.	MASC.	FEM.		MASC.	FEM.	MASC.	FEM.		MASC.	FEM.	MASC.	FEM.		MASC.	FEM.	MASC.	FEM.		MASC.	FEM.	MASC.	FEM.	
Colotlán I	0	0	0	0	0	0	0	0	0	0	0	0	0	0	0	0	0	0	0	1	0	0	0	0	0
Lagos de Moreno II	0	0	0	2	0	0	0	0	0	0	0	0	0	0	0	0	0	0	0	0	0	0	0	0	0
Tepatitlán III	0	0	1	1	0	0	0	0	0	0	0	0	0	0	0	0	0	0	0	0	0	0	0	0	0
La Barca IV	0	0	11	8	9	0	0	1	0	0	0	0	0	0	0	0	0	0	0	0	0	0	0	0	0
Tamazula V	0	0	2	7	7	0	0	0	0	0	0	0	0	0	0	0	0	0	0	0	0	0	0	0	0
Cd. Guzmán VI	13	23	186	273	83	0	1	3	2	3	0	0	0	0	0	0	0	0	0	0	0	0	0	0	0
Autlán VII	15	14	81	89	97	0	0	0	0	4	0	0	0	0	0	0	0	0	0	0	0	0	0	0	0
Pto. Vallarta VIII	3	4	41	49	167	3	1	21	24	85	0	0	0	0	0	0	0	0	0	0	0	0	0	0	0
Ameca IX	1	1	3	7	8	0	1	3	2	3	0	0	0	0	0	0	0	0	0	0	0	0	0	0	0
Centro Zapopan	3	5	38	48	27	1	0	3	3	3	0	0	0	0	0	0	0	0	0	0	0	0	0	0	0
Centro Tonalá	1	0	18	13	6	0	0	1	0	1	0	0	0	0	0	0	0	0	0	0	0	0	0	0	0
Centro Tlaquepaque	5	1	40	37	11	0	0	1	0	1	0	0	0	0	0	0	0	0	0	0	0	0	0	0	0
Centro Guadalajara	25	19	144	111	38	3	1	24	16	10	0	0	0	0	0	0	0	0	0	0	0	0	0	0	0
S.S.J.	22	33	269	399	352	2	1	13	10	54	0	0	0	0	0	0	0	0	0	1	0	0	0	0	0
I.M.S.S.	43	34	281	226	81	5	2	42	35	52	0	0	0	0	0	0	0	0	0	0	0	0	0	0	0
I.S.S.S.T.E.	1	0	15	18	7	0	0	2	1	4	0	0	0	0	0	0	0	0	0	0	0	0	0	0	0
OTRAS	0	0	0	2	12	0	0	0	1	0	0	0	0	0	0	0	0	0	0	0	0	0	0	0	0
IMSS OPORT.	0	0	0	0	0	0	0	0	0	0	0	0	0	0	0	0	0	0	0	0	0	0	0	0	0
D.I.F.	0	0	0	0	0	0	0	0	0	0	0	0	0	0	0	0	0	0	0	0	0	0	0	0	0
PEMEX	0	0	0	0	0	0	0	0	0	0	0	0	0	0	0	0	0	0	0	0	0	0	0	0	0
SEDENA	0	0	0	0	0	0	0	0	0	0	0	0	0	0	0	0	0	0	0	0	0	0	0	0	0
SEDEMAR	0	0	0	0	1	0	0	0	0	0	0	0	0	0	0	0	0	0	0	0	0	0	0	0	0
TOTAL ESTADO	66	67	565	645	453	7	3	57	47	110	0	0	0	0	0	0	0	0	0	1	0	0	0	0	0

FUENTE: Sistema Único de Información para la Vigilancia Epidemiológica, SUIVE-1-2007

Información Preliminar, * Notificación Inmediata, + Estudio Epidemiológico

J A L I S C O

Grupo 8. Enfermedades Transmisibles (Por Región Sanitaria e Institución)

Semana No. 30 del 26 de Julio al 1o. de Agosto del 2015

REGIÓN SANITARIA	INFECCIÓN DE VÍAS URINARIAS CIE N30, N34, N39.0 EPI 110					PARÁLISIS FLÁCIDA AGUDA (*+) CIE S/C EPI 66					SÍNDROME COQUELUCHOIDE (*+) CIE S/C EPI 98					INFECCIÓN ASINTOMÁTICA POR VIH (+) CIE Z21 EPI 59					INFLUENZA CIE J10-J11 EPI 90				
	2015				2014	2015				2014	2015				2014	2015				2014	2015				2014
	SEMANA		ACUMULADO		ACUM.	SEMANA		ACUMULADO		ACUM.	SEMANA		ACUMULADO		ACUM.	SEMANA		ACUMULADO		ACUM.	SEMANA		ACUMULADO		ACUM.
	MASC.	FEM.	MASC.	FEM.		MASC.	FEM.	MASC.	FEM.		MASC.	FEM.	MASC.	FEM.		MASC.	FEM.	MASC.	FEM.		MASC.	FEM.	MASC.	FEM.	
Colotlán I	11	32	335	1433	1612	0	0	0	0	0	0	0	1	0	2	0	0	0	0	0	0	0	21	21	134
Lagos de Moreno II	55	176	1443	5330	7103	0	0	0	0	2	0	0	2	6	8	0	0	4	0	4	0	0	27	25	446
Tepatitlán III	66	210	2049	6726	9076	0	0	0	0	3	0	0	4	6	5	0	0	2	0	1	0	0	28	36	294
La Barca IV	73	250	2253	6972	9249	0	0	0	0	0	0	0	0	0	1	0	0	3	2	7	0	0	2	1	76
Tamazula V	24	102	868	2818	3196	0	0	0	0	0	0	0	0	0	0	0	0	0	0	0	0	0	5	3	62
Cd. Guzmán VI	55	184	1858	5785	7844	0	0	0	0	8	0	0	0	2	7	0	0	0	1	3	0	0	14	24	219
Autlán VII	78	249	2218	7926	9332	0	0	0	0	2	0	0	0	0	0	0	0	0	0	0	0	0	2	3	96
Pto. Vallarta VIII	97	318	2736	9444	12053	0	0	0	0	2	0	0	1	0	0	1	0	49	13	54	0	1	15	22	41
Ameca IX	58	204	1715	5751	7504	0	0	0	0	1	0	0	0	0	1	0	0	1	0	0	0	0	8	9	239
Centro Zapopan	127	460	3822	13315	18055	1	0	3	1	0	0	0	15	7	19	3	0	36	12	30	0	1	102	93	1160
Centro Tonalá	87	213	2380	5899	8244	0	0	1	0	2	1	0	13	21	21	0	0	16	3	9	0	0	12	22	347
Centro Tlaquepaque	108	324	2671	9598	15068	0	0	1	0	3	0	1	19	14	53	0	0	4	0	5	2	2	27	30	576
Centro Guadalajara	437	1206	14418	39425	54024	0	0	12	8	10	1	0	25	24	30	14	1	206	34	197	2	2	391	475	5688
S.S.J.	268	1147	8417	36359	44767	1	0	6	3	19	2	0	72	60	127	2	0	53	20	51	1	0	177	210	2296
I.M.S.S.	825	2274	24806	68643	94489	1	0	11	6	14	0	0	8	20	19	5	0	93	11	73	2	4	253	274	5196
I.S.S.S.T.E.	32	93	1190	3427	4769	0	0	0	0	0	0	0	0	0	0	0	0	0	0	0	0	0	7	7	184
OTRAS	142	378	4040	10995	16950	0	0	0	0	0	0	0	0	0	0	11	1	175	34	185	2	1	217	273	1625
IMSS OPORT.	0	7	15	151	162	0	0	0	0	0	0	0	0	0	0	0	0	0	0	0	0	0	0	0	0
D.I.F.	3	6	63	287	296	0	0	0	0	0	0	0	0	0	0	0	0	0	0	1	0	0	0	0	0
PEMEX	3	1	65	209	382	0	0	0	0	0	0	0	0	0	0	0	0	0	0	0	0	0	0	0	0
SEDENA	2	17	153	254	449	0	0	0	0	0	0	0	0	0	1	0	0	0	0	0	0	0	0	0	77
SEDEMAR	1	5	17	97	96	0	0	0	0	0	0	0	0	0	0	0	0	0	0	0	0	0	0	0	0
TOTAL ESTADO	1276	3928	38766	120422	162360	2	0	17	9	33	2	0	80	80	147	18	1	321	65	310	5	5	654	764	9378

FUENTE: Sistema Único de Información para la Vigilancia Epidemiológica, SUIVE-1-2007

Información Preliminar, * Notificación Inmediata, + Estudio Epidemiológico

J A L I S C O

Grupo 8. Enfermedades Transmisibles (Por Región Sanitaria e Institución)

Semana No. 30 del 26 de Julio al 1o. de Agosto del 2015

REGIÓN SANITARIA	SIDA (+) CIE B20-B24 EPI 67					CONJUNTIVITIS CIE B30, H10.0 EPI 134					ESCABIOSIS CIE B86 EPI 43					MENINGITIS MENINGOCÓCICA (*+) CIE A39.0 EPI 40					MENINGITIS (+) CIE G00-G03 EXCEPTO A17.0, A39.0 EPI 41				
	2015				2014	2015				2014	2015				2014	2015				2014	2015				2014
	SEMANA		ACUMULADO		ACUM.	SEMANA		ACUMULADO		ACUM.	SEMANA		ACUMULADO		ACUM.	SEMANA		ACUMULADO		ACUM.	SEMANA		ACUMULADO		ACUM.
	MASC.	FEM.	MASC.	FEM.		MASC.	FEM.	MASC.	FEM.		MASC.	FEM.	MASC.	FEM.		MASC.	FEM.	MASC.	FEM.		MASC.	FEM.	MASC.	FEM.	
Colotlán I	0	0	1	0	1	0	0	0	0	0	0	0	27	43	57	0	0	0	0	0	0	0	0	0	0
Lagos de Moreno II	0	1	0	1	0	0	0	0	0	0	0	0	4	7	9	0	0	0	0	0	0	0	0	0	0
Tepatitlán III	0	0	0	0	2	0	0	0	0	0	0	0	10	13	32	0	0	0	0	0	0	0	2	3	4
La Barca IV	0	0	1	0	2	0	0	0	0	0	0	0	7	17	18	0	0	0	0	0	0	0	0	0	1
Tamazula V	0	0	0	0	1	0	0	0	0	0	0	0	8	5	8	0	0	0	0	0	0	0	0	0	0
Cd. Guzmán VI	0	0	4	3	5	0	0	0	0	0	1	1	35	48	54	0	0	0	0	0	0	0	0	0	0
Autlán VII	0	0	0	0	1	0	0	0	0	0	0	3	37	39	43	0	0	0	0	0	0	0	0	0	0
Pto. Vallarta VIII	2	0	27	5	20	0	0	0	0	0	29	35	1205	1591	2627	0	0	0	0	0	0	0	0	0	0
Ameca IX	0	0	1	0	0	0	0	0	0	0	0	1	7	8	20	0	0	0	0	0	0	0	0	0	0
Centro Zapopan	0	0	29	4	19	0	0	0	0	0	4	9	194	253	338	0	0	0	0	0	1	0	4	9	14
Centro Tonalá	0	0	0	0	1	0	0	0	0	0	0	0	4	3	9	0	0	0	0	0	0	0	0	0	0
Centro Tlaquepaque	0	0	0	0	6	0	0	0	0	0	0	0	17	22	47	0	0	0	0	0	0	0	0	0	1
Centro Guadalajara	2	1	87	10	79	0	0	0	0	0	1	3	23	39	92	0	0	0	0	1	0	0	13	2	8
S.S.J.	2	0	49	10	31	0	0	0	0	0	13	21	582	819	1172	0	0	0	0	0	1	0	6	11	16
I.M.S.S.	1	1	13	2	36	0	0	0	0	0	20	26	780	1046	1847	0	0	0	0	1	0	0	13	3	7
I.S.S.S.T.E.	0	0	1	0	4	0	0	0	0	0	0	0	35	44	56	0	0	0	0	0	0	0	0	0	0
OTRAS	1	1	87	11	66	0	0	0	0	0	1	4	167	160	239	0	0	0	0	0	0	0	0	0	5
IMSS OPORT.	0	0	0	0	0	0	0	0	0	0	0	0	3	10	13	0	0	0	0	0	0	0	0	0	0
D.I.F.	0	0	0	0	0	0	0	0	0	0	0	0	0	0	3	0	0	0	0	0	0	0	0	0	0
PEMEX	0	0	0	0	0	0	0	0	0	0	0	0	0	0	0	0	0	0	0	0	0	0	0	0	0
SEDENA	0	0	0	0	0	0	0	0	0	0	1	1	11	9	24	0	0	0	0	0	0	0	0	0	0
SEDEMAR	0	0	0	0	0	0	0	0	0	0	0	0	0	0	0	0	0	0	0	0	0	0	0	0	0
TOTAL ESTADO	4	2	150	23	137	0	0	0	0	0	35	52	1578	2088	3354	0	0	0	0	1	1	0	19	14	28

FUENTE: Sistema Único de Información para la Vigilancia Epidemiológica, SUIVE-1-2007

Información Preliminar, * Notificación Inmediata, + Estudio Epidemiológico

J A L I S C O

Grupo 5 y 7. Enfermedades Transmisibles por vector y Otras Enfermedades Exantemáticas (Por Región Sanitaria e Institución)

Semana No. 30 del 26 de Julio al 1o. de Agosto del 2015

REGIÓN SANITARIA	ENFERMEDAD DE CHAGAS (+) CIE B57 EPI 71					ONCOCERCOSIS (+) CIE B73 EPI 69					ESCARLATINA CIE A38 EPI 34					VARICELA CIE B01 EPI 33					ENFERMEDAD FEBRIL EXANTEMÁTICA (*+) CIE S/C EPI 64				
	2015				2014	2015				2014	2015				2014	2015				2014	2015				2014
	SEMANA		ACUMULADO		ACUM.	SEMANA		ACUMULADO		ACUM.	SEMANA		ACUMULADO		ACUM.	SEMANA		ACUMULADO		ACUM.	SEMANA		ACUMULADO		ACUM.
	MASC.	FEM.	MASC.	FEM.		MASC.	FEM.	MASC.	FEM.		MASC.	FEM.	MASC.	FEM.		MASC.	FEM.	MASC.	FEM.		MASC.	FEM.	MASC.	FEM.	
Colotlán I	0	0	0	1	0	0	0	0	0	0	0	0	0	0	2	1	3	100	104	224	0	0	4	1	5
Lagos de Moreno II	1	0	4	1	2	0	0	0	0	0	0	0	4	2	16	4	2	244	220	477	2	0	14	5	8
Tepatitlán III	0	0	8	9	9	0	0	0	0	0	0	0	8	11	17	8	6	423	402	639	0	0	2	1	10
La Barca IV	0	0	8	1	3	0	0	0	0	0	0	0	7	3	4	3	0	198	157	898	0	0	21	12	13
Tamazula V	0	0	1	1	1	0	0	0	0	0	0	0	0	1	0	2	0	119	91	260	0	0	3	1	0
Cd. Guzmán VI	0	0	9	2	6	0	0	0	0	0	0	0	9	7	11	10	4	311	323	1033	0	0	24	27	26
Autlán VII	0	0	7	1	9	0	0	0	0	0	0	0	1	2	3	0	2	376	354	711	0	0	0	0	6
Pto. Vallarta VIII	0	0	1	0	1	0	0	0	0	0	0	0	0	0	1	4	4	354	346	1321	0	0	0	0	2
Ameca IX	0	0	1	3	1	0	0	0	0	0	0	0	6	6	10	3	2	187	158	970	0	0	2	4	6
Centro Zapopan	0	1	10	1	3	0	0	0	0	0	0	1	13	7	20	4	9	625	554	1731	2	0	25	17	26
Centro Tonalá	0	0	2	1	1	0	0	0	0	0	0	0	2	1	4	6	4	183	183	617	1	0	16	18	20
Centro Tlaquepaque	0	0	2	1	9	0	0	0	0	0	0	0	1	3	15	3	10	499	466	1069	0	0	5	1	12
Centro Guadalajara	0	0	3	0	0	0	0	0	0	0	0	0	11	12	26	18	7	1371	1155	3601	2	0	25	12	28
S.S.J.	1	1	53	22	42	0	0	0	0	0	0	0	29	29	63	19	23	1682	1542	4125	2	0	87	79	111
I.M.S.S.	0	0	3	0	2	0	0	0	0	0	0	0	25	12	40	42	26	2825	2481	8186	5	0	54	20	47
I.S.S.S.T.E.	0	0	0	0	1	0	0	0	0	0	0	0	0	0	6	4	0	191	190	440	0	0	0	0	2
OTRAS	0	0	0	0	0	0	0	0	0	0	0	1	8	12	14	1	4	255	263	709	0	0	0	0	2
IMSS OPORT.	0	0	0	0	0	0	0	0	0	0	0	0	0	0	0	0	0	3	3	12	0	0	0	0	0
D.I.F.	0	0	0	0	0	0	0	0	0	0	0	0	0	2	6	0	0	23	25	48	0	0	0	0	0
PEMEX	0	0	0	0	0	0	0	0	0	0	0	0	0	0	0	0	0	8	5	12	0	0	0	0	0
SEDENA	0	0	0	0	0	0	0	0	0	0	0	0	0	0	0	0	0	3	4	16	0	0	0	0	0
SEDEMAR	0	0	0	0	0	0	0	0	0	0	0	0	0	0	0	0	0	0	0	3	0	0	0	0	0
TOTAL ESTADO	1	1	56	22	45	0	0	0	0	0	0	1	62	55	129	66	53	4990	4513	13551	7	0	141	99	162

FUENTE: Sistema Único de Información para la Vigilancia Epidemiológica, SUIVE-1-2007

Información Preliminar, * Notificación Inmediata, + Estudio Epidemiológico

J A L I S C O

Grupo 7. Zoonosis y Padecimientos de Interes Estatal (Por Región Sanitaria e Institución)

Semana No. 30 del 26 de Julio al 1o. de Agosto del 2015

REGIÓN SANITARIA	BRUCELOSIS (+) CIE A23 EPI 29					LEPTOSPIROSIS (+) CIE A27 EPI 102					RABIA (*+) CIE A82 EPI 31					CISTICERCOSIS (+) CIE B69 EPI 30					CONTACTO TRAUMÁTICO CON AVISPAS Y ABEJAS CIE X23 EPI X23				
	2015				2014	2015				2014	2015				2014	2015				2014	2015				2014
	SEMANA		ACUMULADO		ACUM.	SEMANA		ACUMULADO		ACUM.	SEMANA		ACUMULADO		ACUM.	SEMANA		ACUMULADO		ACUM.	SEMANA		ACUMULADO		ACUM.
	MASC.	FEM.	MASC.	FEM.		MASC.	FEM.	MASC.	FEM.		MASC.	FEM.	MASC.	FEM.		MASC.	FEM.	MASC.	FEM.		MASC.	FEM.	MASC.	FEM.	
Colotlán I	0	0	0	0	0	0	0	0	0	0	0	0	0	0	0	0	0	0	0	0	0	0	0	0	0
Lagos de Moreno II	1	0	2	1	2	0	0	0	0	0	0	0	0	0	0	0	0	1	1	2	0	0	0	0	0
Tepatitlán III	0	0	4	3	3	0	0	0	0	0	0	0	0	0	0	0	0	1	3	4	0	0	0	0	0
La Barca IV	0	0	2	3	0	0	0	0	0	0	0	0	0	0	0	0	0	0	0	1	0	0	0	0	0
Tamazula V	0	0	0	0	0	0	0	0	0	0	0	0	0	0	0	0	0	1	0	0	0	0	0	0	0
Cd. Guzmán VI	0	1	1	4	4	0	0	0	0	0	0	0	0	0	0	0	0	0	1	1	0	0	0	0	0
Autlán VII	0	0	2	3	2	0	0	0	0	0	0	0	0	0	0	0	0	1	1	0	0	0	0	0	0
Pto. Vallarta VIII	0	0	1	0	1	0	0	0	0	0	0	0	0	0	0	0	0	0	5	0	0	0	0	0	0
Ameca IX	0	0	0	0	0	0	0	0	0	0	0	0	0	0	0	0	0	0	0	1	0	0	0	0	0
Centro Zapopan	0	0	3	6	16	0	0	0	0	0	0	0	0	0	0	0	0	1	3	3	0	0	0	0	0
Centro Tonalá	0	2	0	2	1	0	0	0	0	0	0	0	0	0	0	0	0	0	1	3	0	0	0	0	0
Centro Tlaquepaque	0	0	4	3	6	0	0	0	0	0	0	0	0	0	0	0	0	0	3	5	0	0	0	0	0
Centro Guadalajara	0	3	9	17	10	0	0	0	0	0	0	0	0	0	0	0	0	3	5	6	0	0	0	0	0
S.S.J.	1	0	10	13	14	0	0	0	0	0	0	0	0	0	0	0	0	2	3	7	0	0	0	0	0
I.M.S.S.	0	6	15	25	20	0	0	0	0	0	0	0	0	0	0	0	0	5	18	19	0	0	0	0	0
I.S.S.S.T.E.	0	0	3	3	11	0	0	0	0	0	0	0	0	0	0	0	0	0	0	0	0	0	0	0	0
OTRAS	0	0	0	0	0	0	0	0	0	0	0	0	0	0	0	0	0	1	2	0	0	0	0	0	0
IMSS OPORT.	0	0	0	0	0	0	0	0	0	0	0	0	0	0	0	0	0	0	0	0	0	0	0	0	0
D.I.F.	0	0	0	0	0	0	0	0	0	0	0	0	0	0	0	0	0	0	0	0	0	0	0	0	0
PEMEX	0	0	0	0	0	0	0	0	0	0	0	0	0	0	0	0	0	0	0	0	0	0	0	0	0
SEDENA	0	0	0	1	0	0	0	0	0	0	0	0	0	0	0	0	0	0	0	0	0	0	0	0	0
SEDEMAR	0	0	0	0	0	0	0	0	0	0	0	0	0	0	0	0	0	0	0	0	0	0	0	0	0
TOTAL ESTADO	1	6	28	42	45	0	0	0	0	0	0	0	0	0	0	0	0	8	23	26	0	0	0	0	0

FUENTE: Sistema Único de Información para la Vigilancia Epidemiológica, SUIVE-1-2007

Información Preliminar, * Notificación Inmediata, + Estudio Epidemiológico

J A L I S C O

Grupo 8. Enfermedades Transmisibles (Por Región Sanitaria e Institución)

Semana No. 30 del 26 de Julio al 1o. de Agosto del 2015

REGIÓN SANITARIA	TUBERCULOSIS OTRAS FORMAS (+) CIE A17.1, A17.8, A17.9, A18-A19 EPI 45					LEPRA (+) CIE A30 EPI 73					HEPATITIS AGUDA TIPO A CIE B15 EPI 37					HEPATITIS TIPO C (+) CIE B17.1, B18.2 EPI 104					OTRAS HEPATITIS VIRALES AGUDAS CIE B17-B19 EXCEPTO B17.1, B18.2 EPI 39				
	2015				2014	2015				2014	2015				2014	2015				2014	2015				2014
	SEMANA		ACUMULADO		ACUM.	SEMANA		ACUMULADO		ACUM.	SEMANA		ACUMULADO		ACUM.	SEMANA		ACUMULADO		ACUM.	SEMANA		ACUMULADO		ACUM.
	MASC.	FEM.	MASC.	FEM.		MASC.	FEM.	MASC.	FEM.		MASC.	FEM.	MASC.	FEM.		MASC.	FEM.	MASC.	FEM.		MASC.	FEM.	MASC.	FEM.	
Colotlán I	0	0	1	1	0	0	0	0	0	0	1	0	4	1	15	0	0	0	0	0	0	0	0	0	0
Lagos de Moreno II	0	0	0	1	17	0	0	0	0	0	0	0	20	4	14	0	0	2	0	1	0	0	0	1	10
Tepatitlán III	0	0	5	4	8	0	0	0	1	0	0	0	12	8	43	0	0	0	1	6	0	3	2	4	11
La Barca IV	0	0	4	5	8	0	0	0	0	2	0	0	9	9	38	0	0	1	0	2	0	0	2	1	5
Tamazula V	0	0	0	0	1	0	0	2	0	1	0	0	0	1	1	0	0	0	0	0	0	0	0	0	0
Cd. Guzmán VI	0	0	0	14	8	0	0	0	0	0	0	0	13	11	71	0	0	1	0	1	0	0	6	4	5
Autlán VII	0	0	0	0	2	0	0	1	0	3	1	2	1	4	22	0	0	0	0	0	0	0	0	1	0
Pto. Vallarta VIII	0	0	3	3	7	0	0	7	1	4	1	0	3	5	1	0	0	18	3	13	0	0	5	0	0
Ameca IX	0	0	7	1	8	0	0	0	0	0	0	0	10	3	25	0	0	2	3	3	0	0	1	0	7
Centro Zapopan	2	0	22	21	28	0	0	0	1	2	0	0	39	39	68	0	0	22	18	18	0	0	9	14	46
Centro Tonalá	0	2	14	7	15	0	0	0	1	3	1	1	5	6	10	0	0	1	2	1	0	0	0	0	0
Centro Tlaquepaque	0	0	12	16	15	0	0	0	0	2	1	1	6	4	25	0	0	0	4	3	0	0	1	0	4
Centro Guadalajara	0	0	24	28	52	0	0	1	0	1	1	2	35	29	146	2	4	42	50	48	0	1	18	12	50
S.S.J.	1	2	59	64	133	1	1	10	3	17	4	3	107	80	307	0	0	21	14	24	0	0	11	6	66
I.M.S.S.	1	0	26	31	27	0	0	1	1	1	0	2	24	19	62	0	0	21	41	26	0	0	2	1	1
I.S.S.S.T.E.	0	0	3	6	7	0	0	0	0	0	0	0	1	3	14	0	0	1	0	2	0	0	8	4	35
OTRAS	0	0	4	0	1	0	0	0	0	0	2	1	25	22	96	2	4	46	26	43	0	4	23	25	36
IMSS OPORT.	0	0	0	0	0	0	0	0	0	0	0	0	0	0	0	0	0	0	0	0	0	0	0	0	0
D.I.F.	0	0	0	0	0	0	0	0	0	0	0	0	0	0	0	0	0	0	0	1	0	0	0	1	0
PEMEX	0	0	0	0	1	0	0	0	0	0	0	0	0	0	0	0	0	0	0	0	0	0	0	0	0
SEDENA	0	0	0	0	0	0	0	0	0	0	0	0	0	0	0	0	0	0	0	0	0	0	0	0	0
SEDEMAR	0	0	0	0	0	0	0	0	0	0	0	0	0	0	0	0	0	0	0	0	0	0	0	0	0
TOTAL ESTADO	2	2	92	101	169	1	1	11	4	18	6	6	157	124	479	2	4	89	81	96	0	4	44	37	138

FUENTE: Sistema Único de Información para la Vigilancia Epidemiológica, SUIVE-1-2007

Información Preliminar, + Estudio Epidemiológico

J A L I S C O

GOBIERNO DE JALISCO
PODER EJECUTIVO
SECRETARIA DE SALUD

SECRETARIA DE SALUD JALISCO
DIRECCIÓN GENERAL DE SALUD PÚBLICA
DIRECCION DE PREVENCION Y CONTROL DE ENFERMEDADES
DEPARTAMENTO DE EPIDEMIOLOGÍA

CANAL ENDÉMICO DE FARINGITIS Y AMIGDALITIS
HASTA LA SEMANA EPIDEMIOLOGICA 30 DEL 2015

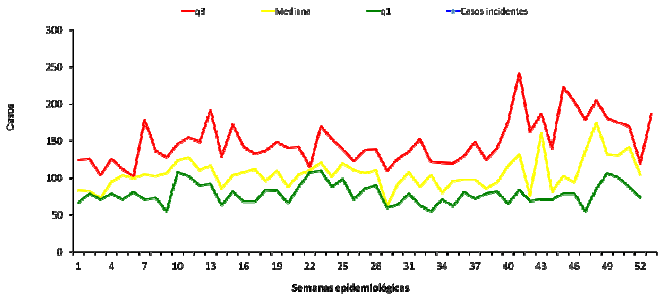

CASOS NUEVOS
FARINGITIS Y AMIGDALITIS
NOTIFICADOS POR REGIÓN SANITARIA,
TOTAL DE INSTITUCIONES
ACUMULADO A LA SEMANA 30 DEL 2015

REGIÓN SANITARIA	CASOS	TASA*
Colotlán I	4	4.7
Lagos de Moreno II	284	68.7
Tepatitlán III	8	1.9
La Barca IV	24	4.5
Tamazula V	38	30.9
Cd. Guzmán VI	202	57.3
Autlán VII	40	13.2
Pto. Vallarta VIII	543	147.0
Ameca IX	76	19.8
Hgo-Zapopan X	697	51.9
Lib-Tonalá XI	92	11.3
Ref-Tlaquepaque XII	670	52.0
Jua-Tlajomulco XIII	972	64.5
ESTATAL	**3650**	**46.0**

* TASA X 100,000 Habitantes

FUENTE: Sistema Único de Información Para la Vigilancia Epidemiológica. SUIVE-1-2007

Información preliminar

J A L I S C O

PRINCIPALES CAUSAS/ENFERMEDADES

Acumulado por Institución en la Semana Epidemiológica No. 30. 2015.

N°	DESCRIPCIÓN	TOTAL	SSA	IMSS	ISSSTE	OTRAS	IMSS OPORT	DIF	PEMEX	SDN	SDM
1	Infecciones respiratorias agudas	837183	296339	441643	21427	67446	1999	4523	1694	1488	624
2	Infecciones intestinales por otros organismos y las n	198726	39076	128841	4988	23709	324	919	377	357	135
3	Infección de vías urinarias	153984	43361	90350	4492	14515	159	341	270	388	108
4	Úlceras, gastritis y duodenitis	59193	22159	23190	1724	11469	360	199	26	24	42
5	Gingivitis y enfermedades periodontales	46115	19123	21853	2656	1999	42	25	182	27	208
6	Intoxicación por picadura de alacrán	27541	18339	6308	8	2877	0	0	0	9	0
7	Conjuntivitis	27409	8170	14654	1543	2277	94	467	66	120	18
8	Otitis media aguda	22159	13226	1092	718	6447	65	384	54	173	0
9	Hipertensión arterial	20562	5264	7289	2360	5231	28	292	10	88	0
10	Obesidad	19970	5330	10286	778	3231	287	18	26	14	0
11	Diabetes mellitus no insulinodependiente (Tipo II)	15928	4641	4599	2202	4357	26	67	12	24	0
12	Neumonías y bronconeumonías	14023	2270	9118	232	2379	0	16	5	1	2
13	Asma y estado asmático	13758	3138	6214	782	3509	24	14	0	77	0
14	Vulvovaginitis aguda	10057	7030	2271	238	359	119	15	0	25	0
15	Varicela	9384	3182	5238	377	513	6	48	13	7	0
16	Síndrome febril	9027	1812	6163	26	1003	0	0	0	19	4
17	Otras helmintiasis	7622	2968	4254	275	121	0	3	1	0	0
18	Insuficiencia venosa periférica	7386	1054	5110	369	817	2	18	1	15	0
19	Quemaduras	6938	804	5073	78	962	0	12	5	4	0
20	Accidentes de transporte en vehículos con motor	5897	1769	71	0	4052	0	0	1	2	2
	Resto de Diagnósticos	**78209**	**30642**	**25099**	**4731**	**16610**	**297**	**543**	**16**	**265**	**6**
	TOTAL C A U S A S ..	**1,591,071**	**529,697**	**818,716**	**50,004**	**173,883**	**3,832**	**7,904**	**2,759**	**3,127**	**1,149**

FUENTE: Sistema Único de Información para la Vigilancia Epidemiológica, SUIVE-1-2007

* Información Preliminar acumulada, con modificaciones extemporaneas

En caso de reproducción favor de citar la fuente

Casos Nuevos de Faringitis Y Amigdalitis

Acumulado por grupo de edad, Región Sanitaria, Total de Instituciónes

Semanas 1 a la 30 del 2015

Región Sanitaria	CASOS												
	TOTAL	menor 1	1 a 4	5 a 9	10 a 14	15 a 19	20 a 24	25 a 44	45 a 49	50 a 59	60 a 64	65 y mas	Ign
Colotlán I	4	0	1	0	0	1	0	0	0	2	0	0	0
Lagos de Mor. II	284	0	31	31	25	18	5	88	23	39	13	11	0
Tepatitlán III	8	0	4	1	1	0	1	1	0	0	0	0	0
La Barca IV	24	0	4	2	7	0	1	7	0	0	1	2	0
Tamazula V	38	0	5	6	1	2	1	10	4	2	2	5	0
Cd. Guzmán VI	202	3	55	47	19	11	11	33	5	13	5	0	0
Autlán VII	40	0	4	4	4	4	1	9	3	7	0	4	0
Pto. Vallarta VIII	543	3	76	91	20	44	120	25	115	5	6	38	0
Ameca IX	76	0	5	9	10	10	7	16	8	8	0	3	0
Zapopan X	697	17	266	108	62	15	31	74	21	37	17	35	14
Tonalá XI	92	0	15	16	12	6	11	20	2	9	0	1	0
Tlaquepaque XII	670	8	172	148	93	53	41	108	19	18	3	7	0
Guadalajara XIII	972	0	134	95	77	42	62	229	67	107	71	88	0
ESTATAL	**3 650**	**31**	**772**	**558**	**331**	**206**	**292**	**620**	**267**	**247**	**118**	**194**	**14**
Poblaciòn Total	7,838,010	147,634	587,976	740,217	733,690	722,087	704,345	2 811 875	450,686	685 578	191 496	548 198	0
TASA	**47**	**21**	**131**	**75**	**45**	**29**	**41**	**22**	**59**	**36**	**62**	**35**	**0**

FUENTE: Sistema Único de Información para la Vigilancia Epidemiológica, SUIVE-1-2014

* Información Preliminar acumulada, con modificaciones extemporaneas

En caso de reproducción favor de citar la fuente

* TASA X 100,000 Habitantes