

SECRETARÍA DE SALUD JALISCO
DIRECCIÓN GENERAL DE SALUD PÚBLICA
DIRECCIÓN DE PREVENCIÓN Y CONTROL DE ENFERMEDADES
DEPARTAMENTO DE EPIDEMIOLOGÍA

BOLETÍN SEMANAL DE EPIDEMIOLOGÍA

Sistema Único de Información para la Vigilancia
Epidemiológica 2021

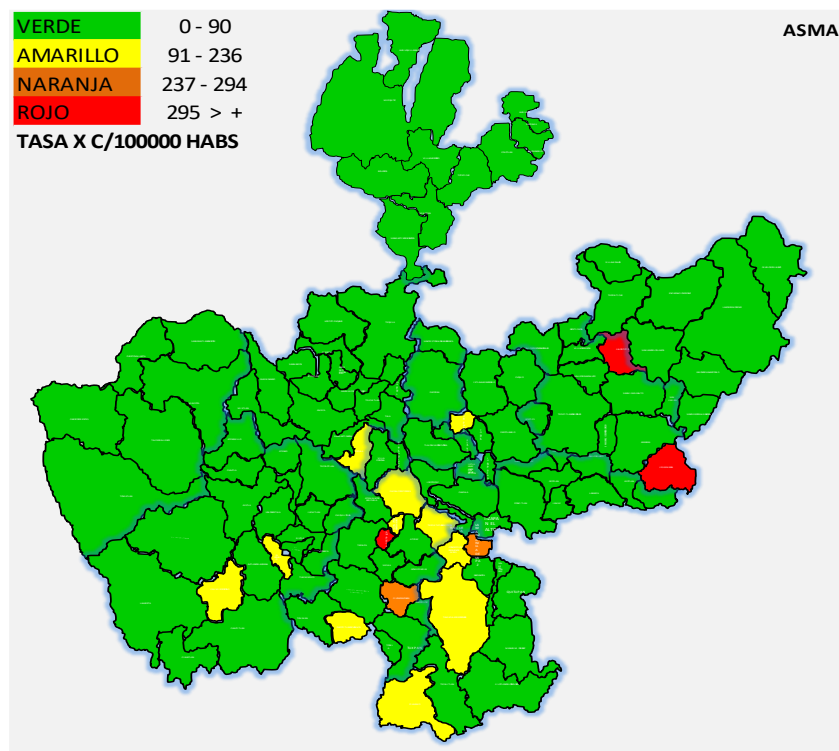

Semana No. 42 del 17 al 23 de Octubre del 2021

INDICE

Cuadro 1.	Casos nuevos de enfermedades de notificación inmediata	1
Cuadro 2.	Casos nuevos de enfermedades de vigilancia convencional	2
Cuadro 3.	20 Principales Causas de Enfermedad	3
<i>Casos por Jurisdicción e Institución</i>		
Grupo 1.	Enfermedades Prevenibles por Vacunación	4
Grupo 2.	Enf. Infecciosas y Parasitarias del Aparato Digestivo	7
Grupo 3.	Enfermedades Infecciosas del Aparato Respiratorio	10
Grupo 4.	Enfermedades de Transmisión Sexual	11
Grupo 5.	Enfermedades Transmisibles por Vector	14
Grupo 6.	Zoonosis	17
Grupo 7.	Otras Enfermedades Exantemáticas	19
Grupo 8.	Otras Enfermedades Transmisibles	20
Grupo 9.	Enfermedades de Interés Local, Regional o Institucional	23
Grupo 10.	Enfermedades bajo Vigilancia Sindromática	24
Grupo 11.	Enfermedades No Transmisibles	25
Grupo 12.	Transtornos de la Nutrición	31
Grupo 13.	Displacias y Neoplacias	32
Grupo 14.	Defectos al Nacimiento	33
Grupo 15.	Enfermedades Neurológicas y de Salud	34
Grupo 16.	Accidentes	35
	Casos Nuevos y Canal Endémico de Asma	37

DIRECCIÓN GENERAL DE SALUD PÚBLICA
DIRECCIÓN DE PREVENCIÓN Y CONTROL DE ENFERMEDADES
DEPARTAMENTO DE EPIDEMIOLOGÍA
SISTEMA ÚNICO DE INFORMACIÓN PARA LA VIGILANCIA EPIDEMIOLÓGICA
Semana No. 42 del 17 al 23 de Octubre del 2021

Cuadro 1. CASOS NUEVOS DE NOTIFICACIÓN INMEDIATA

GRUPO	Cve. Epi.	ENFERMEDADES	2021				2020	
			Sem.		Acum.		SEMANA	ACUMULADO
			M	F	M	F		
ENF. INF. PARASIT. Y APARAT. DIGEST.	1	Cólera*	0	0	0	0	0	0
ENF. INF. DEL APARATO RESP.	90	Influenza*	0	0	1	0	0	340
ENF. TRANS. SEXUAL	192	Infección por Virus de la Inmunodeficiencia Humana*	41	4	704	80	4	304
ENF. TRANSM. POR VECTORES Y ZONÓISIS	27	Dengue No Grave*	6	10	47	60	199	3185
	89	Dengue Grave*	0	0	2	6	7	147
	189	Dengue con Signos de Alarma*	0	0	6	8	46	467
	76	Paludismo por P. falciparum*	0	0	0	0	0	0
	31	Rabia Humana*	0	0	0	0	0	0
	70	Leishmaniasis*	0	0	0	0	0	0
	77	Fiebre Amarilla*	0	0	0	0	0	0
	78	Peste*	0	0	0	0	0	0
	183	Infección por Virus de Zika*	1	0	0	0	0	0
	146	Enfermedad por Virus Chikungunya*	0	0	0	0	0	0
	180	Otras Rickettsiosis*	0	0	9	26	0	0
ENF. PREVENIBLES POR VACUNACIÓN	32	Rubeola*	0	0	0	0	0	0
	64	Enfermedad Febril Exantemática	2	1	43	48	2	124
	66	Parálisis Flácida Aguda	2	2	50	33	3	78
	83	Tos ferina*	0	0	0	0	0	7
	85	Tétanos*	0	0	0	0	0	0
	86	Tétanos Neonatal*	0	0	0	0	0	0
	87	Sarampión*	0	0	0	0	0	0
	98	Síndrome Coqueluchoide	0	0	26	20	0	69
	82	Difteria*	0	0	0	0	0	0

*FUENTE: SINAVE/DGE/Salud 2021. Sistema Especial de Vigilancia Epidemiológica, Información preliminar de casos confirmados

FUENTE: SINAVE/DGE/SUIVE-1- 2021 Información Preliminar de Casos Probables y Confirmados, Sujetos a Validación Trimestral

El total no incluye extranjeros en tránsito por México

DIRECCIÓN GENERAL DE SALUD PÚBLICA
DIRECCIÓN DE PREVENCIÓN Y CONTROL DE ENFERMEDADES
DEPARTAMENTO DE EPIDEMIOLOGÍA
SISTEMA ÚNICO DE INFORMACIÓN PARA LA VIGILANCIA EPIDEMIOLÓGICA
Semana No. 42 del 17 al 23 de Octubre del 2021

Cuadro 2. CASOS NUEVOS DE ENFERMEDADES DE VIGILANCIA CONVENCIONAL

GRUPO	Cve. Epi.	ENFERMEDADES	2021				2020	
			Sem.		Acum.		SEMANA	ACUMULADO
			M	F	M	F		
ENF. INF. PARASIT. Y APARAT. DIGEST.	8	Inf. Intest. Por Otros Organismos y las Mal Definidas	927	1,109	64,748	75,293	1,903	127,173
	9	Intox. Aliment. Bacteriana	60	82	2,227	2,573	125	4,626
ENF. INF. DEL APARATO RESPT.	16	Inf. Respiratorias Agudas	5,265	6,312	241,714	297,374	9,168	678,853
	17	Neumonías y Bronconeumonías	110	97	5,948	5,132	215	14,058
	19	Tuberculosis Respiratoria*	18	11	1,889	1,372	26	861
ENF. TRANS. SEXUAL	25	Sífilis Adquirida	4	10	310	461	14	537
	92	Sífilis Congénita*	1	4	91	74	0	67
ENF. TRANSM. POR VECTORES Y ZONÓISIS	28	Paludismo (P. Vivax)*	0	0	0	1	0	0
	29	Brucelosis	0	1	22	17	0	0
	186	Enfermedad de Chagas (Aguda)*	1	0	23	35	0	0
	187	Enfermedad de Chagas (Cronica)*	0	0	113	222	0	39
	94	Intox. Por Picadura de Alacrán	262	221	22,224	21,892	590	43,199
ENF. PREVENIBLES POR VACUNACIÓN	33	Varicela	19	12	647	549	15	2,252
	37	Hepatitis Vírica "A"	1	1	61	57	1	163
	42	Parotiditis Infecciosa	4	3	93	93	1	181
	44	Meningitis Tuberculosa*	3	1	82	41	4	44
OTRAS ENF. NO TRANSMIS.	57	Intoxicación por Plaguicidas	9	1	210	108	4	322

*FUENTE: SINAVE/DGE/Salud 2021. Sistema Especial de Vigilancia Epidemiológica, Información preliminar de casos confirmados

FUENTE: SINAVE/DGE/SUIVE-1- 2021 Información Preliminar de Casos Probables y Confirmados, Sujetos a Validación Trimestral

El total no incluye extranjeros en tránsito por México

DIRECCIÓN GENERAL DE SALUD PÚBLICA
DIRECCIÓN DE PREVENCIÓN Y CONTROL DE ENFERMEDADES
DEPARTAMENTO DE EPIDEMIOLOGÍA
SISTEMA ÚNICO DE INFORMACIÓN PARA LA VIGILANCIA EPIDEMIOLÓGICA
Semana No. 42 del 17 al 23 de Octubre del 2021

20 PRINCIPALES CAUSAS DE ENFERMEDAD

N°	DESCRIPCIÓN	TOTAL	SSA	IMSS	ISSSTE	OTRAS	IMSS OPORT	DIF	PEMEX	SDN	SDM
1	Infecciones respiratorias agudas	430003	93323	209903	5801	117576	0	914	447	1543	496
2	COVID-19	229859	27025	186592	6283	7776	0	5	200	1630	348
3	Infecciones intestinales por otros organismos y las	124331	26120	49450	2442	45001	0	187	161	759	211
4	Infección de vías urinarias	119621	28949	67153	2262	20292	0	133	208	517	107
5	Úlceras, gastritis y duodenitis	42144	10520	16929	1191	13206	0	63	15	190	30
6	Intoxicación por picadura de alacrán	38527	28764	6095	45	3571	0	1	0	4	47
7	Obesidad	34641	13709	16522	795	3369	0	41	18	184	3
8	Hipertensión arterial	30772	7558	16131	1705	5015	0	62	15	257	29
9	Gingivitis y enfermedad periodontal	28462	11719	11892	2026	2713	0	15	56	10	31
10	Diabetes mellitus no insulino dependiente (Tipo II)	22759	7584	10245	1707	2999	0	34	12	142	36
11	Conjuntivitis	17690	2899	10404	346	3750	0	42	49	165	35
12	Otitis media aguda	14868	4753	478	165	9243	0	83	18	65	63
13	Vulvovaginitis	11100	7110	2252	185	1491	0	2	0	51	9
14	Neumonías y bronconeumonías	9135	2292	4200	205	1894	0	4	5	535	0
15	Insuficiencia venosa periférica	8662	1550	5522	610	863	0	20	0	94	3
16	Faringitis y amigdalitis estreptocócicas	7788	548	462	451	6078	0	51	0	128	70
17	Asma	7734	2572	3519	296	1235	0	11	19	80	2
18	Depresión	7428	3356	1261	631	2007	0	28	0	143	2
19	Accidentes de transporte en vehículos con motor	7143	3276	63	3	3762	0	0	3	35	1
20	Hiperplasia de la próstata	6311	1339	2887	575	1489	0	2	0	17	2
Resto de Diagnósticos		71779	30592	26669	1632	12270	0	155	43	379	39
TOTAL CAUSAS ..		1,270,757	315,558	648,629	29,356	265,600	0	1,853	1,269	6,928	1,564

FUENTE: Sistema Único de Información para la Vigilancia Epidemiológica, SUIVE_1-2021

* Información Preliminar acumulada, con modificaciones extemporaneas

En caso de reproducción favor de citar la fuente

JALISCO

Cuadro 3. Enfermedades Prevenibles por Vacunación (Por Región Sanitaria e Institución)

Semana No. 42 del 17 al 23 de Octubre del 2021

REGIÓN SANITARIA	Enteritis Debida a Rotavirus CIE-10° Rev.A08.0 EPI 137				Meningitis Tuberculosa * CIE-10° REV.A17.0 EPI 44				Tétanos Neonatal * CIE-10 REV. A33 EPI 86				Tétanos * CIE-10 REV. A34, A.35 EPI 85				Tos Ferina * CIE-10 REV. A37 EPI 83			
	2021			2020 Acum.	2021			2020 Acum.	2021			2020 Acum.	2021			2020 Acum.	2021			2020 Acum.
	Sem.	Acum.			Sem.	Acum.			Sem.	Acum.			Sem.	Acum.			Sem.	Acum.		
		M	F	M		F	M	F		M	F	M		F	M	F				
Colotlán I	0	0	0	0	0	0	0	1	0	0	0	0	0	0	0	0	0	0	0	0
Lagos de Moreno II	0	1	0	0	0	0	0	1	0	0	0	0	0	0	0	0	0	0	0	0
Tepatitlán III	1	1	0	0	0	1	0	0	0	0	0	0	0	0	0	0	0	0	0	0
La Barca IV	0	1	0	0	0	0	0	0	0	0	0	0	0	0	0	0	0	0	0	0
Tamazula V	0	0	0	0	0	0	0	0	0	0	0	0	0	0	0	0	0	0	0	0
Cd. Guzmán VI	0	0	0	0	0	0	0	0	0	0	0	0	0	0	0	0	0	0	0	0
Autlán VII	0	0	0	0	0	1	0	0	0	0	0	0	0	0	0	0	0	0	0	0
Pto. Vallarta VIII	0	1	0	1	0	0	0	6	0	0	0	0	0	0	0	0	0	0	0	0
Ameca IX	0	0	0	0	0	1	0	0	0	0	0	0	0	0	0	0	0	0	0	0
Centro Zapopan	0	3	2	1	2	39	24	3	0	0	0	0	0	0	0	0	0	0	0	3
Centro Tonalá	0	0	0	0	0	0	0	0	0	0	0	0	0	0	0	0	0	0	0	0
Centro Tlaquepaque	0	1	0	1	0	0	0	2	0	0	0	0	0	0	0	0	0	0	0	0
Centro Guadalajara	0	2	2	3	2	40	17	31	0	0	0	0	0	0	0	0	0	1	1	4
S.S.J.	0	1	2	2	4	70	30	27	0	0	0	0	0	0	0	0	0	1	0	5
I.M.S.S.	0	3	0	3	0	12	9	15	0	0	0	0	0	0	0	0	0	0	1	2
I.S.S.S.T.E.	0	0	0	0	0	0	0	0	0	0	0	0	0	0	0	0	0	0	0	0
OTRAS	1	6	2	1	0	0	2	2	0	0	0	0	0	0	0	0	0	0	0	0
IMSS OPORT.	0	0	0	0	0	0	0	0	0	0	0	0	0	0	0	0	0	0	0	0
D.I.F.	0	0	0	0	0	0	0	0	0	0	0	0	0	0	0	0	0	0	0	0
PEMEX	0	0	0	0	0	0	0	0	0	0	0	0	0	0	0	0	0	0	0	0
SEDENA	0	0	0	0	0	0	0	0	0	0	0	0	0	0	0	0	0	0	0	0
SEDEMAR	0	0	0	0	0	0	0	0	0	0	0	0	0	0	0	0	0	0	0	0
TOTAL ESTADO	1	10	4	6	4	82	41	44	0	0	0	0	0	0	0	0	0	1	1	7

*FUENTE: SINAVE/DGE/Salud 2021. Sistema Especial de Vigilancia Epidemiológica, Información preliminar de casos confirmados

FUENTE: SINAVE/DGE/SUIVE-1- 2021 Información Preliminar de Casos Probables y Confirmados, Sujetos a Validación Trimestral

El total no incluye extranjeros en tránsito por México

JALISCO

Cuadro 3. Enfermedades Prevenibles por Vacunación (Por Región Sanitaria e Institución)

Semana No. 42 del 17 al 23 de Octubre del 2021

REGIÓN SANITARIA	Meningitis Meningocócica * CIE-10 REV. A39.0				Enfermedad Invasiva por Neumococo* CIE-10 REV. A40.3, G00.1, J13				Infección por Virus de Papiloma Humano CIE -10 REV. B97.7				Varicela CIE-10 REV. B01				Rubéola * CIE-10 REV. B06			
	EPI 40				EPI 176				EPI 101				EPI 33				EPI 32			
	2021			2020 Acum.	2021			2020 Acum.	2021			2020 Acum.	2021			2020 Acum.	2021			2020 Acum.
	Sem.	Acum.			Sem.	Acum.			Sem.	Acum.			Sem.	Acum.			Sem.	Acum.		
M		F	M	F		M	F	M		F	M	F		M	F	M		F		
Colotlán I	0	0	0	0	0	0	0	0	0	1	3	28	0	7	9	68	0	0	0	0
Lagos de Moreno II	0	0	0	0	0	0	0	0	0	1	3	4	0	24	22	113	0	0	0	0
Tepatitlán III	0	0	0	0	0	0	0	0	0	1	49	12	3	41	30	90	0	0	0	0
La Barca IV	0	0	0	0	0	0	0	0	0	1	164	97	4	43	39	122	0	0	0	0
Tamazula V	0	0	0	0	0	0	0	0	1	0	17	2	2	14	18	54	0	0	0	0
Cd. Guzmán VI	0	0	0	0	0	0	0	0	0	0	28	37	0	39	31	201	0	0	0	0
Autlán VII	0	0	0	0	0	0	0	0	0	2	100	32	0	31	32	118	0	0	0	0
Pto. Vallarta VIII	0	0	0	0	0	0	0	0	0	6	15	50	0	22	20	123	0	0	0	0
Ameca IX	0	0	0	0	0	0	0	0	0	8	30	80	1	49	49	123	0	1	0	0
Centro Zapopan	0	0	0	0	0	0	0	0	19	140	218	224	4	81	63	229	0	0	0	0
Centro Tonalá	0	0	0	0	0	0	0	0	0	1	13	12	2	51	37	164	0	0	0	0
Centro Tlaquepaque	0	0	0	0	0	0	0	0	0	1	14	17	1	69	44	232	0	0	0	0
Centro Guadalajara	0	0	0	0	0	1	2	2	2	45	158	226	14	176	155	615	0	0	0	0
S.S.J.	0	0	0	0	0	0	1	0	21	174	624	525	6	185	159	660	0	1	0	0
I.M.S.S.	0	0	0	0	0	1	1	2	0	14	131	116	21	396	332	1,348	0	0	0	0
I.S.S.S.T.E.	0	0	0	0	0	0	0	0	0	9	34	105	0	9	9	43	0	0	0	0
OTRAS	0	0	0	0	0	0	0	0	0	7	14	68	4	56	48	192	0	0	0	0
IMSS OPORT.	0	0	0	0	0	0	0	0	0	0	0	0	0	0	0	0	0	0	0	0
D.I.F.	0	0	0	0	0	0	0	0	0	0	0	3	0	0	1	0	0	0	0	0
PEMEX	0	0	0	0	0	0	0	0	0	0	1	0	0	1	0	5	0	0	0	0
SEDENA	0	0	0	0	0	0	0	0	1	3	8	4	0	0	0	4	0	0	0	0
SEDEMAR	0	0	0	0	0	0	0	0	0	0	0	0	0	0	0	0	0	0	0	0
TOTAL ESTADO	0	0	0	0	0	1	2	2	22	207	812	821	31	647	549	2,252	0	1	0	0

*FUENTE: SINAVE/DGE/Salud 2021. Sistema Especial de Vigilancia Epidemiológica, Información preliminar de casos confirmados

FUENTE: SINAVE/DGE/SUIVE-1- 2021 Información Preliminar de Casos Probables y Confirmados, Sujetos a Validación Trimestral

El total no incluye extranjeros en tránsito por México

JALISCO

Cuadro 3. Enfermedades Prevenibles por Vacunación (Por Región Sanitaria e Institución)

Semana No. 42 del 17 al 23 de Octubre del 2021

REGIÓN SANITARIA	Hepatitis Virica A CIE-10 REV. B15 EPI 37				Hepatitis Virica B CIE-10 REV. B16 EPI 38				Parotiditis Infecciosa CIE-10 REV. B26 EPI 42				Influenza * CIE-10 REV. J09-J11 EPI 90				Síndrome de Rubéola Congenita * CIE-10 REV. P35.0 EPI 100				
	2021			2020 Acum.	2021			2020 Acum.	2021			2020 Acum.	2021			2020 Acum.	2021			2020 Acum.	
	Sem.	Acum.			Sem.	Acum.			Sem.	Acum.			Sem.	Acum.			Sem.	Acum.			Sem.
		M	F	M		F	M	F		M	F	M		F	M	F					
Colotlán I	1	3	4	13	0	0	0	0	0	1	0	0	0	0	0	0	6	0	0	0	0
Lagos de Moreno II	0	0	1	2	0	0	0	0	0	4	5	10	0	0	0	10	0	0	0	0	0
Tepatitlán III	0	11	15	10	0	0	0	0	0	1	2	0	0	0	0	9	0	0	0	0	0
La Barca IV	0	1	0	14	0	0	1	0	2	6	6	5	0	0	0	26	0	0	0	0	0
Tamazula V	0	0	0	0	0	0	0	0	1	1	3	2	0	0	0	0	0	0	0	0	0
Cd. Guzmán VI	1	2	4	9	0	0	0	0	0	8	5	23	0	0	0	27	0	0	0	0	0
Autlán VII	0	0	1	6	0	0	0	0	0	3	2	1	0	0	0	8	0	0	0	0	0
Pto. Vallarta VIII	0	0	2	1	1	1	1	3	1	10	6	18	0	0	0	10	0	0	0	0	0
Ameca IX	0	1	3	3	0	0	0	1	1	7	5	8	0	0	0	10	0	0	0	0	0
Centro Zapopan	0	9	7	31	0	4	1	9	1	12	15	24	0	1	0	42	0	0	0	0	0
Centro Tonalá	0	4	3	5	0	1	0	0	0	6	5	13	0	0	0	17	0	0	0	0	0
Centro Tlaquepaque	0	1	1	16	0	0	0	2	0	9	6	17	0	0	0	45	0	0	0	0	0
Centro Guadalajara	0	29	16	53	0	17	7	21	1	25	33	60	0	0	0	130	0	7	1	0	0
S.S.J.	2	19	29	57	0	14	6	22	0	12	10	15	0	1	0	197	0	7	1	0	0
I.M.S.S.	0	24	17	90	0	6	3	10	7	57	62	122	0	0	0	141	0	0	0	0	0
I.S.S.S.T.E.	0	4	2	3	0	0	0	0	0	2	3	5	0	0	0	2	0	0	0	0	0
OTRAS	0	14	8	11	1	2	1	4	0	21	17	29	0	0	0	0	0	0	0	0	0
IMSS OPORT.	0	0	0	0	0	0	0	0	0	0	0	0	0	0	0	0	0	0	0	0	0
D.I.F.	0	0	0	2	0	0	0	0	0	0	1	0	0	0	0	0	0	0	0	0	0
PEMEX	0	0	1	0	0	0	0	0	0	0	0	1	0	0	0	0	0	0	0	0	0
SEDENA	0	0	0	0	0	1	0	0	0	1	0	9	0	0	0	0	0	0	0	0	0
SEDEMAR	0	0	0	0	0	0	0	0	0	0	0	0	0	0	0	0	0	0	0	0	0
TOTAL ESTADO	2	61	57	163	1	23	10	36	7	93	93	181	0	1	0	340	0	7	1	0	0

*FUENTE: SINAVE/DGE/Salud 2021. Sistema Especial de Vigilancia Epidemiológica, Información preliminar de casos confirmados

FUENTE: SINAVE/DGE/SUIVE-1- 2021 Información Preliminar de Casos Probables y Confirmados, Sujetos a Validación Trimestral

El total no incluye extranjeros en tránsito por México

JALISCO

Cuadro 3. Enfermedades Prevenibles por Vacunación (Por Región Sanitaria e Institución)
Semana No. 42 del 17 al 23 de Octubre del 2021

REGIÓN SANITARIA	INFECCIONES INVASIVAS POR HAEMOPHILUS INFLUENZAE CIE-10 REV. A41.3, G00.0, J14			
	EPI 99			
	2021			2020 Acum.
	Sem.	Acum.		
M		F		
Colotlán I	0	0	0	0
Lagos de Moreno II	0	0	0	0
Tepatitlán III	0	0	0	0
La Barca IV	0	0	0	0
Tamazula V	0	0	0	0
Cd. Guzmán VI	0	0	0	0
Autlán VII	0	0	0	0
Pto. Vallarta VIII	0	0	0	0
Ameca IX	0	0	0	0
Centro Zapopan	0	0	0	0
Centro Tonalá	0	0	0	0
Centro Tlaquepaque	0	0	0	0
Centro Guadalajara	0	0	0	1
S.S.J.	0	0	0	1
I.M.S.S.	0	0	0	0
I.S.S.S.T.E.	0	0	0	0
OTRAS	0	0	0	0
IMSS OPORT.	0	0	0	0
D.I.F.	0	0	0	0
PEMEX	0	0	0	0
SEDENA	0	0	0	0
SEDEMAR	0	0	0	0
TOTAL ESTADO	0	0	0	1

*FUENTE: SINAVE/DGE/Salud 2021. Sistema Especial de Vigilancia Epidemiológica, Información preliminar de casos confirmados
FUENTE: SINAVE/DGE/SUIVE-1- 2021 Información Preliminar de Casos Probables y Confirmados, Sujetos a Validación Trimestral
El total no incluye extranjeros en tránsito por México

JALISCO

Cuadro 4. Enfermedades Infecciosas y Parasitarias del Aparato Digestivo (Por Región Sanitaria e Institución)
Semana No. 42 del 17 al 23 de Octubre del 2021

REGIÓN SANITARIA	Cólera * CIE-10 REV. A00 EPI 01			Fiebre Tifoidea CIE-10 REV. A 01.0 EPI 6			Paratifoidea CIE-10 REV. A01.1 EPI 178			Otras Salmonelosis CIE-10 REV. A02 EPI 177			Shigelosis CIE-10 REV. A03 EPI 5							
	2021		2020 Acum.	2021		2020 Acum.	2021		2020 Acum.	2021		2020 Acum.	2021		2020 Acum.					
	Sem.	Acum.		Sem.	Acum.		Sem.	Acum.		Sem.	Acum.									
		M	F		M	F		M	F		M	F								
Colotlán I	0	0	0	0	0	0	1	0	0	0	5	14	0	0	0	1	0	0	0	11
Lagos de Moreno II	0	0	0	0	0	2	3	7	0	0	0	1	0	11	14	45	0	6	3	3
Tepatitlán III	0	0	0	0	0	7	12	26	0	5	3	3	0	5	11	16	0	1	2	7
La Barca IV	0	0	0	0	1	1	1	0	0	8	9	96	1	42	81	212	0	0	3	1
Tamazula V	0	0	0	0	0	1	5	21	0	0	0	0	0	6	3	15	0	1	1	1
Cd. Guzmán VI	0	0	0	0	3	4	5	3	0	0	4	2	1	65	155	124	0	2	3	5
Autlán VII	0	0	0	0	0	2	2	1	0	3	5	2	0	4	8	39	0	0	1	2
Pto. Vallarta VIII	0	0	0	0	0	3	9	6	0	3	6	11	4	14	25	108	0	4	1	0
Ameca IX	0	0	0	0	0	18	42	37	2	5	14	25	1	36	56	46	0	9	7	1
Centro Zapopan	0	0	0	0	0	5	5	15	0	4	7	26	1	42	69	106	0	7	4	1
Centro Tonalá	0	0	0	0	0	0	0	1	0	0	1	4	1	12	15	39	0	0	0	5
Centro Tlaquepaque	0	0	0	0	0	1	4	1	0	1	1	7	1	38	37	68	0	1	2	5
Centro Guadalajara	0	0	0	0	0	9	21	40	0	3	21	36	7	207	245	566	0	4	5	10
S.S.J.	0	0	0	0	4	28	58	88	2	5	16	110	4	70	158	151	0	9	10	9
I.M.S.S.	0	0	0	0	0	0	0	1	0	10	25	70	8	357	470	863	0	6	9	18
I.S.S.S.T.E.	0	0	0	0	0	3	3	9	0	3	11	2	0	9	25	64	0	3	3	0
OTRAS	0	0	0	0	0	22	47	57	0	14	24	45	5	46	63	303	0	15	9	25
IMSS OPORT.	0	0	0	0	0	0	0	0	0	0	0	0	0	0	0	0	0	0	0	0
D.I.F.	0	0	0	0	0	0	0	3	0	0	0	0	0	0	1	0	0	0	1	0
PEMEX	0	0	0	0	0	0	1	0	0	0	0	0	0	0	0	0	0	0	0	0
SEDENA	0	0	0	0	0	0	0	0	0	0	0	0	0	0	1	3	0	0	0	0
SEDEMAR	0	0	0	0	0	0	1	0	0	0	0	0	0	0	1	1	0	2	0	0
TOTAL ESTADO	0	0	0	0	4	53	110	158	2	32	76	227	17	482	719	1385	0	35	32	52

*FUENTE: SINAVE/DGE/Salud 2021. Sistema Especial de Vigilancia Epidemiológica, Información preliminar de casos confirmados

FUENTE: SINAVE/DGE/SUIVE-1- 2021 Información Preliminar de Casos Probables y Confirmados, Sujetos a Validación Trimestral

El total no incluye extranjeros en tránsito por México

JALISCO

Cuadro 4. Enfermedades Infecciosas y Parasitarias del Aparato Digestivo (Por Región Sanitaria e Institución)
Semana No. 42 del 17 al 23 de Octubre del 2021

REGIÓN SANITARIA	Absceso Hepático Amebiano CIE-10 REV. A06.4 EPI 3				Intoxicación Alimentaria Bacteriana CIE-10 REV. A05 EPI 9				Amebiasis Intestinal CIE-10 REV. A06.0-A06.3, A06.9 EPI 2				Infecciones Intestinales por Otros organismos y las mal definidas CIE-10 REV. A04, A08-A09 excepto A08.0 EPI 8				Otras Infecciones Intestinales debidas a Protozoarios CIE-10 REV. A07.0, A07.2, A07.9 EPI 93			
	2021			2020 Acum.	2020			2019 Acum.	2021			2020 Acum.	2021			2020 Acum.	2021			2020 Acum.
	Sem.	Acum.			Sem.	Acum.			Sem.	Acum.			Sem.	Acum.			Sem.	Acum.		
		M	F	M		F	M	F		M	F	M		F	M	F				
Colotlán I	0	0	0	0	0	14	20	36	0	65	83	92	19	1,359	1,639	2,689	0	26	23	30
Lagos de Moreno II	0	0	0	2	0	42	65	119	3	69	50	135	70	2,912	3,307	5,577	0	39	33	45
Tepatitlán III	0	0	1	6	19	114	121	164	2	79	80	150	117	3,244	4,047	6,455	0	29	17	64
La Barca IV	0	2	2	3	1	16	22	38	0	52	58	105	73	2,458	2,886	4,568	0	8	3	5
Tamazula V	0	0	0	0	5	64	68	105	1	16	29	45	58	1,457	1,662	3,154	1	13	7	5
Cd. Guzmán VI	0	1	0	0	5	54	61	204	1	142	186	213	102	3,743	4,394	7,248	0	20	10	18
Autlán VII	0	1	0	0	1	48	38	239	1	29	48	95	70	2,785	3,278	6,296	0	2	1	36
Pto. Vallarta VIII	0	2	3	3	4	51	75	70	33	486	440	772	151	4,996	5,342	9,105	1	108	97	562
Ameca IX	0	0	0	0	8	126	129	137	3	56	74	48	140	3,186	4,658	5,905	1	12	2	2
Centro Zapopan	0	2	3	15	27	294	356	531	4	101	120	428	333	10,941	12,089	20,286	3	34	38	99
Centro Tonalá	0	2	1	4	10	166	197	379	3	120	97	231	113	3,192	3,648	7,107	0	0	0	2
Centro Tlaquepaque	0	1	0	4	3	424	453	784	2	109	124	157	189	5,290	6,040	10,622	0	1	2	3
Centro Guadalajara	2	5	4	13	59	814	968	1,820	13	349	371	662	601	19,185	22,303	38,161	1	50	26	118
S.S.J.	0	3	3	16	17	233	296	672	6	285	386	573	348	12,812	16,511	26,549	5	146	80	237
I.M.S.S.	2	9	9	26	85	1,540	1,766	3,141	25	785	817	1,481	963	25,856	30,128	51,715	0	6	7	9
I.S.S.S.T.E.	0	1	0	0	0	2	2	71	1	17	39	27	35	1,180	1,595	2,473	0	6	4	12
OTRAS	0	3	2	7	40	434	497	733	34	572	508	1,026	672	24,174	26,289	45,450	2	165	153	724
IMSS OPORT.	0	0	0	0	0	0	0	0	0	0	0	0	0	0	0	0	0	0	0	0
D.I.F.	0	0	0	0	0	2	6	1	0	9	7	8	0	74	114	126	0	14	10	3
PEMEX	0	0	0	0	0	5	2	4	0	0	0	0	1	96	89	183	0	0	0	0
SEDENA	0	0	0	1	0	10	4	4	0	4	3	18	16	441	427	521	0	0	0	4
SEDEMAR	0	0	0	0	0	1	0	0	0	1	0	0	1	115	140	156	0	5	5	0
TOTAL ESTADO	2	16	14	50	142	2,227	2,573	4,626	66	1,673	1,760	3,133	2,036	64,748	75,293	127,173	7	342	259	989

*FUENTE: SINAVE/DGE/Salud 2021. Sistema Especial de Vigilancia Epidemiológica, Información preliminar de casos confirmados
FUENTE: SINAVE/DGE/SUIVE-1- 2021 Información Preliminar de Casos Probables y Confirmados, Sujetos a Validación Trimestral
El total no incluye extranjeros en tránsito por México

JALISCO

Cuadro 4. Enfermedades Infecciosas y Parasitarias del Aparato Digestivo (Por Región Sanitaria e Institución)
Semana No. 42 del 17 al 23 de Octubre del 2021

REGIÓN SANITARIA	Giardiasis CIE-10 REV. A07.1 EPI 7				Otras Helminthiasis CIE-10 REV. B65-B67, B70-B76, B78, B79, B81- B83 excepto B73 Y B75 EPI 14				Ascariasis CIE-10 REV. B77 EPI 4				Enterobiasis CIE-10 REV. B80 EPI 10			
	2021			2020 Acum.	2021			2020 Acum.	2021			2021	2021			2020 Acum.
	Sem.	Acum.			Sem.	Acum.			Sem.	Acum.			Sem.	Acum.		
		M	F	M		F	M	F		M	F					
Colotlán I	0	0	4	3	0	4	6	14	0	15	14	19	0	16	17	37
Lagos de Moreno II	0	2	5	4	0	24	39	53	0	1	2	2	0	0	0	5
Tepatitlán III	0	1	6	15	1	18	17	41	0	4	8	9	0	8	7	11
La Barca IV	1	1	3	2	1	46	70	143	1	7	3	12	0	4	4	9
Tamazula V	0	0	1	6	1	23	27	68	0	1	3	3	1	1	3	4
Cd. Guzmán VI	0	1	6	0	3	57	90	163	0	7	26	11	0	6	13	23
Autlán VII	0	6	6	15	1	74	87	304	0	3	4	7	0	1	5	7
Pto. Vallarta VIII	2	58	65	109	7	243	354	606	0	35	37	78	2	16	27	37
Ameca IX	0	1	0	0	4	55	93	105	0	7	3	8	0	8	1	15
Centro Zapopan	0	16	19	8	13	182	197	378	2	4	10	24	1	3	2	44
Centro Tonalá	0	0	2	5	1	72	90	150	0	3	1	4	0	1	2	7
Centro Tlaquepaque	0	1	1	4	0	53	66	177	0	1	1	3	0	0	3	4
Centro Guadalajara	0	9	15	14	10	297	385	672	1	10	8	22	0	12	17	19
S.S.J.	0	13	24	37	7	239	340	589	3	43	65	87	1	37	54	98
I.M.S.S.	1	10	17	24	25	791	1,023	2,000	1	12	15	23	1	27	26	75
I.S.S.S.T.E.	0	2	2	1	3	26	34	67	0	1	2	3	0	4	5	15
OTRAS	2	68	82	119	5	69	107	170	0	39	37	83	1	7	14	30
IMSS OPORT.	0	0	0	0	0	0	0	0	0	0	0	0	0	0	0	0
D.I.F.	0	3	8	3	0	0	0	0	0	3	0	4	0	0	2	4
PEMEX	0	0	0	0	0	1	2	3	0	0	0	0	0	0	0	0
SEDENA	0	0	0	1	2	22	15	45	0	0	1	2	1	1	0	0
SEDEMAR	0	0	0	0	0	0	0	0	0	0	0	0	0	0	0	0
TOTAL ESTADO	3	96	133	185	42	1,148	1,521	2,874	4	98	120	202	4	76	101	222

*FUENTE: SINAVE/DGE/Salud 2021. Sistema Especial de Vigilancia Epidemiológica, Información preliminar de casos confirmados
FUENTE: SINAVE/DGE/SUIVE-1- 2021 Información Preliminar de Casos Probables y Confirmados, Sujetos a Validación Trimestral
El total no incluye extranjeros en tránsito por México

JALISCO

Cuadro 5. Enfermedades Infecciosas del Aparato Respiratorio (Por Región Sanitaria e Institución)

Semana No. 42 del 17 al 23 de Octubre del 2021

REGIÓN SANITARIA	Tuberculosis Respiratoria * CIE-10 REV. A15-A16 EPI 19				Otitis Media Aguda CIE-10 REV. H65.0-H65.1 EPI 18				Faringitis y Amigdalitis Estreptocócicas CIE-10 REV. J02.0, J03.0 EPI 15				Infecciones Respiratorias Agudas REV. J00-J06, J20, J21 excepto CIE-10 J02, J03.0 EPI 16				Neumonías y Bronconeumonías CIE-10 REV. J12-J18 excepto J18.2, J13 Y J14 EPI 17			
	2021			2020 Acum.	2021			2020 Acum.	2021			2020 Acum.	2021			2020 Acum.	2021			2020 Acum.
	Sem.	Acum.			Sem.	Acum.			Sem.	Acum.			Sem.	Acum.			Sem.	Acum.		
		M	F	M		F	M	F		M	F	M		F	M	F				
Colotlán I	0	57	88	13	13	354	433	763	0	2	0	1	180	4,574	6,169	13,450	4	60	52	150
Lagos de Moreno II	0	32	57	45	30	683	927	1,551	12	360	518	125	849	14,474	17,864	38,133	3	193	205	361
Tepatitlán III	1	187	164	25	34	613	794	1,550	0	18	20	22	672	11,499	14,516	33,870	12	304	289	802
La Barca IV	0	125	44	23	5	140	274	500	0	41	38	58	618	11,787	14,354	32,567	4	235	196	365
Tamazula V	0	15	21	1	7	125	158	463	1	10	18	41	221	4,353	5,317	12,459	8	48	46	121
Cd. Guzmán VI	2	64	27	14	21	351	537	905	15	117	88	145	626	14,263	17,874	38,557	11	183	177	646
Autlán VII	1	88	105	19	26	553	885	1,646	0	2	7	35	523	10,993	13,556	30,139	14	433	337	996
Pto. Vallarta VIII	3	401	126	104	9	602	657	1,818	1	112	123	260	705	13,806	16,031	38,809	17	352	280	857
Ameca IX	1	173	112	66	59	799	1,795	1,798	16	176	229	13	1,276	16,610	24,151	41,952	9	274	233	522
Centro Zapopan	5	94	76	72	16	828	1,003	3,686	37	479	490	1,916	1,570	32,892	40,336	92,014	10	553	471	1,519
Centro Tonalá	2	96	85	27	35	576	377	1,529	0	58	70	259	732	15,525	15,885	38,911	1	118	103	220
Centro Tlaquepaque	5	58	136	25	22	571	858	1,621	13	143	142	50	1,042	21,082	26,593	67,858	20	468	418	1,420
Centro Guadalajara	9	499	331	427	21	1,592	1,790	4,249	48	1,126	1,309	2,799	2,563	69,856	84,728	200,134	94	2,727	2,325	6,079
S.S.J.	24	1676	1227	594	95	2,368	3,596	7,336	22	346	461	395	2,601	51,342	68,607	138,281	48	1,446	1,365	3,281
I.M.S.S.	3	169	127	245	3	237	346	668	13	290	313	866	5,526	116,134	144,911	353,592	104	2,787	2,348	6,908
I.S.S.S.T.E.	1	13	4	6	5	84	127	444	16	235	307	1,173	144	2,881	4,641	10,022	0	111	119	491
OTRAS	0	30	10	10	194	4,963	6,267	13,280	83	1,635	1,802	3,167	3,230	69,517	76,980	171,284	50	1,256	1,053	2,963
IMSS OPORT.	0	0	0	0	0	0	0	0	0	0	0	0	0	0	0	0	0	0	0	0
D.I.F.	0	0	2	0	0	47	56	114	0	16	39	30	0	444	595	1,291	0	4	1	0
PEMEX	0	0	0	0	0	10	11	24	0	0	0	0	11	276	310	1,077	0	2	3	5
SEDENA	0	0	2	4	0	40	44	154	8	76	80	71	59	838	1,044	2,581	5	342	243	297
SEDEMAR	1	1	0	2	1	38	41	59	1	46	50	22	6	282	286	725	0	0	0	113
TOTAL ESTADO	29	1,889	1,372	861	298	7,787	10,488	22,079	143	2,644	3,052	5,724	11,577	241,714	297,374	678,853	207	5,948	5,132	14,058

*FUENTE: SINAVE/DGE/Salud 2021. Sistema Especial de Vigilancia Epidemiológica, Información preliminar de casos confirmados

FUENTE: SINAVE/DGE/SUIVE-1- 2021 Información Preliminar de Casos Probables y Confirmados, Sujetos a Validación Trimestral

El total no incluye extranjeros en tránsito por México

JALISCO

Cuadro 6. Enfermedades de Transmisión Sexual (Por Región Sanitaria e Institución)

Semana No. 42 del 17 al 23 de Octubre del 2021

REGIÓN SANITARIA	COVID-19 10 REV. U07.1 EPI 191			CIE-
	2021			2020 Acum.
	Sem.	Acum.		
		M	F	
Colotlán I	10	415	439	569
Lagos de Moreno II	143	4527	5619	4976
Tepatitlán III	34	2942	3535	1550
La Barca IV	68	3175	3459	3826
Tamazula V	4	592	681	454
Cd. Guzmán VI	89	4360	4747	4101
Autlán VII	18	1766	1701	1122
Pto. Vallarta VIII	280	13564	15542	7675
Ameca IX	89	4299	4585	2756
Centro Zapopan	329	16939	19851	21856
Centro Tonalá	120	7057	8158	5999
Centro Tlaquepaque	113	10817	12937	11928
Centro Guadalajara	957	45658	53626	46655
S.S.J.	395	13955	16830	27206
I.M.S.S.	1726	93293	109250	74930
I.S.S.S.T.E.	88	3311	3943	4322
OTRAS	40	4353	3839	5519
IMSS OPORT.	0	0	0	0
D.I.F.	0	1	4	0
PEMEX	0	114	88	74
SEDENA	5	875	787	1414
SEDEMAR	0	209	139	2
TOTAL ESTADO	2,254	116,111	134,880	113,467

&FUENTE: Radar Jalisco

Información procesada por entidad de residencia ; no incluye extranjeros en tránsito por México

JALISCO

Cuadro 6. Enfermedades de Transmisión Sexual (Por Región Sanitaria e Institución)

Semana No. 42 del 17 al 23 de Octubre del 2021

REGIÓN SANITARIA	Sífilis Congénita * CIE-10 REV. A50 EPI 92				Sífilis Adquirida CIE-10 REV. A51-A53 EPI 25				Infección Gonocócica del tracto Genitourinario CIE-10 REV. A54.0-A54.2 EPI 23				Linfogranuloma Venereo por Clamidias CIE- 10 REV. A55 EPI 24				Chancro Blando CIE-10 REV. A57 EPI 21			
	2021			2020 Acum.	2021			2020 Acum.	2021			2020 Acum.	2021			2020 Acum.	2021			2020 Acum.
	Sem.	Acum.			Sem.	Acum.			Sem.	Acum.			Sem.	Acum.			Sem.	Acum.		
		M	F	M		F	M	F		M	F	M		F	M	F				
Colotlán I	0	0	0	0	0	0	0	0	0	1	7	4	0	0	0	2	0	0	1	2
Lagos de Moreno II	0	0	4	0	0	3	16	19	1	20	89	38	0	0	0	1	0	3	0	2
Tepatitlán III	0	2	3	1	0	11	36	34	0	13	42	209	0	0	0	0	1	1	0	1
La Barca IV	0	*	1	9	0	4	2	66	6	50	385	238	0	0	0	0	0	0	0	3
Tamazula V	0	0	0	0	0	1	3	4	7	19	86	74	0	0	0	0	1	0	1	1
Cd. Guzmán VI	0	1	0	1	3	8	21	27	8	4	18	3	0	0	0	0	0	1	1	3
Autlán VII	0	0	1	0	0	13	41	36	0	7	18	25	0	0	0	2	0	3	1	4
Pto. Vallarta VIII	0	2	1	1	1	15	8	11	1	30	37	44	0	1	1	3	0	6	1	5
Ameca IX	0	2	1	2	0	20	10	6	0	2	0	83	0	0	0	1	0	0	0	2
Centro Zapopan	0	5	5	7	0	48	46	66	2	19	102	46	0	1	0	3	0	7	3	4
Centro Tonalá	0	1	1	0	0	1	3	4	0	3	8	11	0	1	0	0	0	4	1	1
Centro Tlaquepaque	0	0	0	0	0	10	30	11	0	10	2	23	0	2	0	0	0	6	2	4
Centro Guadalajara	5	76	57	46	10	176	245	253	0	13	10	165	0	2	2	6	0	9	1	15
S.S.J.	5	86	72	66	14	215	426	473	23	131	784	845	0	1	1	5	0	10	3	17
I.M.S.S.	0	5	2	1	0	23	22	36	0	30	16	50	0	5	2	9	2	29	9	26
I.S.S.S.T.E.	0	0	0	0	0	0	2	5	0	1	0	3	0	0	0	0	0	0	0	0
OTRAS	0	0	0	0	0	65	10	22	1	27	4	61	0	1	0	2	0	0	0	4
IMSS OPORT.	0	0	0	0	0	0	0	0	0	0	0	0	0	0	0	0	0	0	0	0
D.I.F.	0	0	0	0	0	0	0	0	0	0	0	0	0	0	0	1	0	0	0	0
PEMEX	0	0	0	0	0	0	0	0	0	0	0	0	0	0	0	0	0	0	0	0
SEDENA	0	0	0	0	0	6	0	1	1	2	0	2	0	0	0	1	0	1	0	0
SEDEMAR	0	0	0	0	0	1	1	0	0	0	0	2	0	0	0	0	0	0	0	0
TOTAL ESTADO	5	91	74	67	14	310	461	537	25	191	804	963	0	7	3	18	2	40	12	47

*FUENTE: SINAVE/DGE/Salud 2021. Sistema Especial de Vigilancia Epidemiológica, Información preliminar de casos confirmados

FUENTE: SINAVE/DGE/SUIVE-1- 2021 Información Preliminar de Casos Probables y Confirmados, Sujetos a Validación Trimestral

El total no incluye extranjeros en tránsito por México

JALISCO

Cuadro 6. Enfermedades de Transmisión Sexual (Por Región Sanitaria e Institución)
Semana No. 42 del 17 al 23 de Octubre del 2021

REGIÓN SANITARIA	Tricomoniasis Urogenital CIE-10 REV. A59.0 EPI 26				Herpes Genital 10 REV. A60.0 EPI 22				CIE- Vulvovaginitis CIE-10 REV. N76 EPI 179				Candidiasis Urogenital REV. B37.3 - B37.4 EPI 20 CIE-10			
	2021			2020 Acum.	2021			2020 Acum.	2021			2020 Acum.	2021			2020 Acum.
	Sem.	Acum.			Sem.	Acum.			Sem.	Acum.			Sem.	Acum.		
		M	F	M		F	M	F		M	F					
Colotlán I	1	1	19	22	0	2	0	1	2	0	259	286	0	3	67	75
Lagos de Moreno II	0	0	17	23	0	5	2	13	8	0	537	734	1	16	59	123
Tepatitlán III	1	16	16	18	0	8	7	7	8	0	678	563	2	10	147	97
La Barca IV	1	0	29	21	0	8	6	23	9	0	879	789	2	7	156	178
Tamazula V	0	0	9	9	0	3	4	5	12	0	440	452	0	1	54	52
Cd. Guzmán VI	0	0	14	44	0	15	15	29	13	0	1,143	937	7	10	238	246
Autlán VII	4	3	70	88	0	12	9	13	19	0	992	950	2	11	358	338
Pto. Vallarta VIII	3	5	204	139	0	34	59	43	13	0	873	857	27	176	1,235	1,395
Ameca IX	0	1	15	14	0	7	3	24	38	0	1,186	899	34	52	370	110
Centro Zapopan	0	6	28	31	0	22	21	47	27	0	1,328	1,421	3	36	237	326
Centro Tonalá	0	1	17	16	0	9	7	18	22	0	1,056	760	3	10	175	226
Centro Tlaquepaque	0	1	24	17	0	14	16	20	15	0	841	833	3	6	158	153
Centro Guadalajara	1	146	130	71	5	63	63	109	38	0	2,915	2,717	1	119	770	1,365
S.S.J.	7	144	229	180	0	43	61	76	108	0	8,382	7,347	16	81	1,819	2,127
I.M.S.S.	3	10	179	177	4	105	104	236	56	0	2,719	2,669	9	49	624	631
I.S.S.S.T.E.	0	0	0	0	0	2	0	3	4	0	218	190	0	4	20	31
OTRAS	1	25	180	155	0	46	43	33	54	0	1,727	1,923	59	317	1,527	1,884
IMSS OPORT.	0	0	0	0	0	0	0	0	0	0	0	0	0	0	0	0
D.I.F.	0	0	0	1	0	0	0	0	0	0	2	8	0	0	1	0
PEMEX	0	0	0	0	0	0	1	0	0	0	0	0	0	1	2	0
SEDENA	0	1	4	0	1	6	3	4	2	0	69	61	1	5	31	11
SEDEMAR	0	0	0	0	0	0	0	0	0	0	10	0	0	0	0	0
TOTAL ESTADO	11	180	592	513	5	202	212	352	224	0	13,127	12,198	85	457	4,024	4,684

*FUENTE: SINAVE/DGE/Salud 2021. Sistema Especial de Vigilancia Epidemiológica, Información preliminar de casos confirmados

FUENTE: SINAVE/DGE/SUIVE-1- 2021 Información Preliminar de Casos Probables y Confirmados, Sujetos a Validación Trimestral

El total no incluye extranjeros en tránsito por México

JALISCO

Cuadro 6. Enfermedades de Transmisión Sexual (Por Región Sanitaria e Institución)

Semana No. 42 del 17 al 23 de Octubre del 2021

REGIÓN SANITARIA	* Infección por Virus de la Inmunodeficiencia Humana CIE-10 REV										
	EPI 192										
	2021									2020	
	Sem.	*Estadíos Clínicos								Sem.	Acum.
1		2		3		4					
M		F	M	F	M	F	M	F			
Colotlán I	0	0	0	0	0	0	0	0	0	0	0
Lagos de Moreno II	0	0	0	0	0	0	0	0	0	0	2
Tepatitlán III	0	0	0	0	0	0	0	0	0	0	1
La Barca IV	0	0	0	0	0	0	0	0	0	0	1
Tamazula V	0	0	0	0	0	0	0	0	0	0	0
Cd. Guzmán VI	0	0	0	0	0	0	0	0	0	0	0
Autlán VII	0	0	0	0	0	0	0	0	0	0	0
Pto. Vallarta VIII	1	0	0	0	0	0	1	0	1	0	34
Ameca IX	0	0	0	0	0	0	0	0	0	0	3
Centro Zapopan	25	16	1	2	0	5	0	1	0	0	20
Centro Tonalá	0	0	0	0	0	0	0	0	0	0	0
Centro Tlaquepaque	0	0	0	0	0	0	0	0	0	0	5
Centro Guadalajara	19	6	3	0	0	3	0	7	0	3	238
S.S.J.	39	19	4	2	0	7	0	7	0	1	225
I.M.S.S.	5	3	0	0	0	1	0	1	0	3	78
I.S.S.S.T.E.	0	0	0	0	0	0	0	0	0	0	0
OTRAS	1	0	0	0	0	0	0	1	0	0	0
IMSS OPORT.	0	0	0	0	0	0	0	0	0	0	0
D.I.F.	0	0	0	0	0	0	0	0	0	0	0
PEMEX	0	0	0	0	0	0	0	0	0	0	0
SEDENA	0	0	0	0	0	0	0	0	0	0	0
SEDEMAR	0	0	0	0	0	0	0	0	0	0	0
TOTAL ESTADO	45	22	4	2	0	8	0	9	0	4	304

*FUENTE: SINAVE/DGE/Salud 2021. Sistema Especial de Vigilancia Epidemiológica, Información preliminar de casos confirmados por fecha de diagnóstico. Nueva clasificación por estadios clínicos/Manual de Procedimientos Estandarizados para la Vigilancia Epidemiológica de VIH, Marzo 2020

JALISCO

Cuadro 7. Enfermedades Transmitidas por Vector (Por Región Sanitaria e Institución)

Semana No. 42 del 17 al 23 de Octubre del 2021

REGIÓN SANITARIA	Tifo Epidémico * CIE-10 REV. A75.0 EPI 175				Tifo Murino * CIE-10 REV. A75.2 EPI 80				Otras Rickettsiosis * CIE-10 REV. A79 EPI 180				Fiebre Manchada * 10 REV. A77.0 EPI 81				Dengue No Grave * CIE-10 REV A97.0 EPI 27				
	2021			2020 Acum.	2021			2020 Acum.	2021			2020 Acum.	2021			2020 Acum.	2021			2020 Acum.	
	Sem.	Acum.			Sem.	Acum.			Sem.	Acum.			Sem.	Acum.			Sem.	Acum.			Sem.
		M	F	M		F	M	F		M	F	M		F							
Colotlán I	0	0	0	0	0	0	0	0	0	0	0	0	0	0	0	0	0	0	4	4	29
Lagos de Moreno II	0	0	0	1	0	0	0	0	0	0	2	0	0	0	0	0	0	0	3	2	41
Tepatitlán III	0	1	3	1	0	2	3	2	0	8	14	0	0	2	3	3	0	0	19	26	24
La Barca IV	0	0	0	0	0	0	0	0	0	0	0	0	0	0	0	0	0	0	109	245	2,508
Tamazula V	0	0	0	0	0	0	0	0	0	0	0	0	0	0	0	0	0	0	21	25	226
Cd. Guzmán VI	0	0	0	0	0	0	0	1	0	0	0	0	0	0	0	0	0	0	107	158	1,419
Autlán VII	0	0	0	0	0	0	0	1	0	0	0	0	0	0	0	0	8	182	203	764	
Pto. Vallarta VIII	0	0	0	0	0	0	0	0	0	0	2	0	0	0	0	0	0	0	104	98	758
Ameca IX	0	0	0	0	0	0	0	0	0	0	0	0	0	0	0	0	3	75	93	967	
Centro Zapopan	0	0	0	0	0	0	0	0	0	1	5	0	0	0	0	0	2	145	184	845	
Centro Tonalá	0	0	0	1	0	0	1	0	0	0	0	0	0	0	1	1	2	87	139	448	
Centro Tlaquepaque	0	0	0	0	0	0	0	0	0	0	0	0	0	0	0	0	1	145	208	1,987	
Centro Guadalajara	0	0	0	0	0	0	0	0	0	0	3	0	0	0	0	0	6	460	486	4,071	
S.S.J.	0	1	3	1	0	2	3	1	0	9	22	0	0	2	3	3	15	784	1,166	6,904	
I.M.S.S.	0	0	0	2	0	0	1	3	0	0	4	0	0	0	1	1	5	626	626	6,737	
I.S.S.S.T.E.	0	0	0	0	0	0	0	0	0	0	0	0	0	0	0	0	2	34	66	224	
OTRAS	0	0	0	0	0	0	0	0	0	0	0	0	0	0	0	0	0	17	12	193	
IMSS OPORT.	0	0	0	0	0	0	0	0	0	0	0	0	0	0	0	0	0	0	0	0	
D.I.F.	0	0	0	0	0	0	0	0	0	0	0	0	0	0	0	0	0	0	0	0	
PEMEX	0	0	0	0	0	0	0	0	0	0	0	0	0	0	0	0	0	0	1	5	
SEDENA	0	0	0	0	0	0	0	0	0	0	0	0	0	0	0	0	0	0	0	22	
SEDEMAR	0	0	0	0	0	0	0	0	0	0	0	0	0	0	0	0	0	0	0	2	
TOTAL ESTADO	0	1	3	3	0	2	4	4	0	9	26	0	0	2	4	4	22	1,461	1,871	14,087	

*FUENTE: SINAVE/DGE/Salud 2021. Sistema Especial de Vigilancia Epidemiológica, Información preliminar de casos confirmados

FUENTE: SINAVE/DGE/SUIVE-1- 2021 Información Preliminar de Casos Probables y Confirmados, Sujetos a Validación Trimestral

El total no incluye extranjeros en tránsito por México

JALISCO

Cuadro 7. Enfermedades Transmitidas por Vector (Por Región Sanitaria e Institución)

Semana No. 42 del 17 al 23 de Octubre del 2021

REGIÓN SANITARIA	Dengue con Sígnos de Alarma * CIE-10 REV. A97.1 EPI 189				Dengue Grave * CIE-10 REV A97.2 EPI 89				Enfermedad por Virus Chikungunya* CIE-10 REV. A92.0 EPI 146				Fiebre del Oeste del Nilo * 10 REV. A92.3 EPI 504				Infección por Virus Zika* CIE-10 REV. U06.9 EPI 183			
	2021			2020 Acum.	2021			2020 Acum.	2021			2020 Acum.	2021			2020 Acum.	2021			2020 Acum.
	Sem.	Acum.			Sem.	Acum.			Sem.	Acum.			Sem.	Acum.			Sem.	Acum.		
		M	F	M		F	M	F		M	F	M		F	M	F				
Colotlán I	0	1	0	0	0	0	0	0	0	0	0	0	0	0	0	0	0	0	0	0
Lagos de Moreno II	0	2	1	4	0	0	0	0	0	0	0	0	0	0	0	0	0	0	0	0
Tepatitlán III	0	1	0	1	0	0	0	1	0	0	1	0	0	0	0	0	0	0	1	0
La Barca IV	0	2	0	20	0	0	1	3	0	0	0	0	0	0	0	0	0	0	0	0
Tamazula V	0	0	0	20	0	0	0	0	0	0	0	0	0	0	0	0	0	0	0	0
Cd. Guzmán VI	0	9	9	73	0	7	6	41	0	0	0	0	0	0	0	0	0	0	0	0
Autlán VII	0	4	7	13	0	2	2	0	0	0	0	0	0	0	0	0	0	0	0	0
Pto. Vallarta VIII	0	24	22	215	0	3	1	14	0	0	1	0	0	0	0	0	0	0	1	0
Ameca IX	0	8	4	19	0	0	1	11	0	0	0	0	0	0	0	0	0	0	0	0
Centro Zapopan	0	8	20	104	0	15	8	49	0	0	0	0	0	0	0	0	0	0	0	0
Centro Tonalá	1	25	49	40	0	0	0	3	0	0	0	0	0	0	0	0	0	0	0	0
Centro Tlaquepaque	0	16	13	160	0	0	1	11	0	0	0	0	0	0	0	0	0	0	0	0
Centro Guadalajara	1	113	104	678	1	44	36	236	0	0	4	0	0	0	0	0	1	12	14	0
S.S.J.	2	97	134	650	1	41	33	195	0	0	4	0	0	0	0	0	1	11	15	0
I.M.S.S.	0	106	87	610	0	24	21	154	0	0	1	0	0	0	0	0	0	1	1	0
I.S.S.S.T.E.	0	2	4	15	0	0	0	3	0	0	1	0	0	0	0	0	0	0	0	0
OTRAS	0	8	4	66	0	6	2	17	0	0	0	0	0	0	0	0	0	0	0	0
IMSS OPORT.	0	0	0	0	0	0	0	0	0	0	0	0	0	0	0	0	0	0	0	0
D.I.F.	0	0	0	0	0	0	0	0	0	0	0	0	0	0	0	0	0	0	0	0
PEMEX	0	0	0	0	0	0	0	0	0	0	0	0	0	0	0	0	0	0	0	0
SEDENA	0	0	0	5	0	0	0	0	0	0	0	0	0	0	0	0	0	0	0	0
SEDEMAR	0	0	0	1	0	0	0	0	0	0	0	0	0	0	0	0	0	0	0	0
TOTAL ESTADO	2	213	229	1,347	1	71	56	369	0	0	6	0	0	0	0	0	1	12	16	0

*FUENTE: SINAVE/DGE/Salud 2021. Sistema Especial de Vigilancia Epidemiológica, Información preliminar de casos confirmados

FUENTE: SINAVE/DGE/SUIVE-1- 2021 Información Preliminar de Casos Probables y Confirmados, Sujetos a Validación Trimestral

El total no incluye extranjeros en tránsito por México

Dengue 2020 Casos Confirmados Fuente: SINAVE/DGE/SALUD/Sistema Especial de Vigilancia Epidemiológica del Dengue

JALISCO

Cuadro 7. Enfermedades Transmitidas por Vector (Por Región Sanitaria e Institución)

Semana No. 42 del 17 al 23 de Octubre del 2021

REGIÓN SANITARIA	*Paludismo por <i>P. alciparum</i>				Paludismo por <i>P. Vivax</i> *			
	CIE-10 REV. B50 EPI 76				CIE-10 REV. B51 EPI 28			
	2021			2020 Acum.	2021			2020 Acum.
	Sem.	Acum.			Sem.	Acum.		
	M	F		Sem.	M	F		
Colotlán I	0	0	0	0	0	0	0	0
Lagos de Moreno II	0	0	0	0	0	0	0	0
Tepatitlán III	0	0	0	0	0	0	0	0
La Barca IV	0	0	0	0	0	0	0	0
Tamazula V	0	0	0	0	0	0	0	0
Cd. Guzmán VI	0	0	0	0	0	0	0	0
Autlán VII	0	0	0	0	0	0	0	0
Pto. Vallarta VIII	0	0	0	0	0	0	0	0
Ameca IX	0	0	0	0	0	0	0	0
Centro Zapopan	0	0	0	0	0	0	0	0
Centro Tonalá	0	0	0	0	0	0	0	0
Centro Tlaquepaque	0	0	0	0	0	0	0	0
Centro Guadalajara	0	0	0	0	0	0	0	0
S.S.J.	0	0	0	0	0	0	0	0
I.M.S.S.	0	0	0	0	0	0	0	0
I.S.S.S.T.E.	0	0	0	0	0	0	0	0
OTRAS	0	0	0	0	0	0	0	0
IMSS OPORT.	0	0	0	0	0	0	0	0
D.I.F.	0	0	0	0	0	0	0	0
PEMEX	0	0	0	0	0	0	0	0
SEDENA	0	0	0	0	0	0	0	0
SEDEMAR	0	0	0	0	0	0	0	0
TOTAL ESTADO	0	0	0	0	0	0	0	0

*FUENTE: SINAVE/DGE/Salud 2021. Sistema Especial de Vigilancia Epidemiológica, Información preliminar de casos confirmados

FUENTE: SINAVE/DGE/SUIVE-1- 2021 Información Preliminar de Casos Probables y Confirmados, Sujetos a Validación Trimestral

El total no incluye extranjeros en tránsito por México

JALISCO

Cuadro 8. Zoonosis (Por Región Sanitaria e Institución)

Semana No. 42 del 17 al 23 de Octubre del 2021

REGIÓN SANITARIA	Brucelosis* CIE-10 REV. A23 EPI 29				Leptospirosis 10 REV. A27 EPI 102				CIE- Rabia * CIE-10 REV. A82 EPI 31				Teniasis CIE-10 REV. B68 EPI 12				Cisticercosis CIE-10 REV. B69 EPI 30			
	2021			2020 Acum.	2021			2020 Acum.	2021			2020 Acum.	2021			2020 Acum.	2021			2020 Acum.
	Sem.	Acum.			Sem.	Acum.			Sem.	Acum.			Sem.	Acum.			Sem.	Acum.		
		M	F	M		F	M	F		M	F	M		F	M	F				
Colotlán I	0	0	0	0	0	0	0	0	0	0	0	0	0	0	0	0	0	0	1	0
Lagos de Moreno II	0	1	1	3	0	0	0	0	0	0	0	0	0	0	0	2	0	0	1	1
Tepatitlán III	0	1	3	2	0	0	0	0	0	0	0	0	0	0	0	0	0	0	0	4
La Barca IV	0	3	2	7	0	0	0	0	0	0	0	0	0	0	0	0	0	0	0	1
Tamazula V	0	0	0	0	0	0	0	0	0	0	0	0	0	0	0	0	0	0	0	2
Cd. Guzmán VI	1	0	1	2	0	0	0	0	0	0	0	0	0	0	1	0	0	1	1	3
Autlán VII	0	0	0	2	0	0	0	0	0	0	0	0	0	1	0	0	0	0	0	0
Pto. Vallarta VIII	0	4	2	0	0	0	0	0	0	0	0	0	0	0	0	0	0	0	0	1
Ameca IX	0	0	0	0	0	0	0	0	0	0	0	0	0	0	0	0	0	0	0	0
Centro Zapopan	0	4	3	2	0	1	2	0	0	0	0	0	0	0	1	0	0	2	0	0
Centro Tonalá	0	0	0	0	0	0	0	0	0	0	0	0	0	1	0	0	0	0	1	5
Centro Tlaquepaque	0	0	0	1	0	0	0	0	0	0	0	0	0	0	0	0	0	4	1	1
Centro Guadalajara	0	9	5	5	0	0	0	0	0	0	0	0	0	0	0	2	0	4	5	13
S.S.J.	1	15	13	18	0	1	1	0	0	0	0	0	0	1	1	0	0	0	1	2
I.M.S.S.	0	5	3	6	0	0	0	0	0	0	0	0	0	0	0	1	0	11	5	24
I.S.S.S.T.E.	0	0	0	0	0	0	0	0	0	0	0	0	0	0	0	0	0	0	2	3
OTRAS	0	2	1	0	0	0	1	0	0	0	0	0	0	1	0	3	0	0	1	1
IMSS OPORT.	0	0	0	0	0	0	0	0	0	0	0	0	0	0	0	0	0	0	0	0
D.I.F.	0	0	0	0	0	0	0	0	0	0	0	0	0	0	0	0	0	0	0	0
PEMEX	0	0	0	0	0	0	0	0	0	0	0	0	0	0	0	0	0	0	0	0
SEDENA	0	0	0	0	0	0	0	0	0	0	0	0	0	0	1	0	0	0	1	1
SEDEMAR	0	0	0	0	0	0	0	0	0	0	0	0	0	0	0	0	0	0	0	0
TOTAL ESTADO	1	22	17	24	0	1	2	0	0	0	0	0	0	2	2	4	0	11	10	31

*FUENTE: SINAVE/DGE/Salud 2021. Sistema Especial de Vigilancia Epidemiológica, Información preliminar de casos confirmados

FUENTE: SINAVE/DGE/SUIVE-1- 2021 Información Preliminar de Casos Probables y Confirmados, Sujetos a Validación Trimestral

El total no incluye extranjeros en tránsito por México

JALISCO

**Cuadro 8. Zoonosis (Por Región Sanitaria e Institución)
Semana No. 42 del 17 al 23 de Octubre del 2021**

REGIÓN SANITARIA	Triquinosis CIE-10 REV. B75 EPI 103			
	2021			2020 Acum.
	Sem.	Acum.		
		M	F	
Colotlán I	0	0	0	0
Lagos de Moreno II	0	0	0	0
Tepatitlán III	0	0	0	0
La Barca IV	0	0	0	0
Tamazula V	0	0	0	0
Cd. Guzmán VI	0	0	0	0
Autlán VII	0	0	0	0
Pto. Vallarta VIII	0	0	0	0
Ameca IX	0	0	0	0
Centro Zapopan	0	0	0	0
Centro Tonalá	0	0	0	0
Centro Tlaquepaque	0	0	0	0
Centro Guadalajara	0	0	2	0
S.S.J.	0	0	2	0
I.M.S.S.	0	0	0	0
I.S.S.S.T.E.	0	0	0	0
OTRAS	0	0	0	0
IMSS OPORT.	0	0	0	0
D.I.F.	0	0	0	0
PEMEX	0	0	0	0
SEDENA	0	0	0	0
SEDEMAR	0	0	0	0
TOTAL ESTADO	0	0	2	0

*FUENTE: SINAVE/DGE/Salud 2021. Sistema Especial de Vigilancia Epidemiológica, Información preliminar de casos confirmados
FUENTE: SINAVE/DGE/SUIVE-1- 2021 Información Preliminar de Casos Probables y Confirmados, Sujetos a Validación Trimestral
El total no incluye extranjeros en tránsito por México

JALISCO

Cuadro 9. Otras Enfermedades Exantemáticas (Por Región Sanitaria e Institución)
Semana No. 42 del 17 al 23 de Octubre del 2021

REGIÓN SANITARIA	Escarlatina CIE-10 REV. A38 EPI 34				Erisipela CIE-10 REV. A46 EPI 35			
	2021			2020 Acum.	2021			2020 Acum.
	Sem.	Acum.			Sem.	Acum.		
		M	F	M		F		
Colotlán I	0	2	1	0	0	2	3	0
Lagos de Moreno II	0	1	0	1	0	2	2	0
Tepatitlán III	0	1	2	6	0	2	3	3
La Barca IV	1	3	14	7	0	1	1	8
Tamazula V	0	3	0	2	0	0	5	1
Cd. Guzmán VI	0	0	3	6	0	6	7	12
Autlán VII	0	0	0	1	0	5	2	16
Pto. Vallarta VIII	0	0	0	0	1	7	7	28
Ameca IX	0	3	0	2	0	6	6	7
Centro Zapopan	0	19	9	8	0	4	5	22
Centro Tonalá	0	1	0	7	0	0	0	7
Centro Tlaquepaque	0	1	2	5	2	11	11	23
Centro Guadalajara	0	4	7	22	1	12	19	35
S.S.J.	0	23	18	10	0	13	19	32
I.M.S.S.	1	10	13	42	4	40	46	120
I.S.S.S.T.E.	0	0	0	0	0	2	4	3
OTRAS	0	5	7	15	0	3	2	7
IMSS OPORT.	0	0	0	0	0	0	0	0
D.I.F.	0	0	0	0	0	0	0	0
PEMEX	0	0	0	0	0	0	0	0
SEDENA	0	0	0	0	0	0	0	0
SEDEMAR	0	0	0	0	0	0	0	0
TOTAL ESTADO	1	38	38	67	4	58	71	162

*FUENTE: SINAVE/DGE/Salud 2021. Sistema Especial de Vigilancia Epidemiológica, Información preliminar de casos confirmados
FUENTE: SINAVE/DGE/SUIVE-1- 2021 Información Preliminar de Casos Probables y Confirmados, Sujetos a Validación Trimestral
El total no incluye extranjeros en tránsito por México

JALISCO

Cuadro 10. Otras Enfermedades Transmisibles (Por Región Sanitaria e Institución)

Semana No. 42 del 17 al 23 de Octubre del 2021

REGIÓN SANITARIA	Mal del Pinto CIE-10 REV. A67 EPI 72				Tuberculosis Otras Formas CIE-10 REV. A17.1, A17.8, A17.9, A18- A19 EPI 45				Lepra * CIE-10 REV. A30 EPI 73				Hepatitis Vírica C CIE-10 REV. B17.1, B18.2 EPI 104				Otras Hepatitis Víricas CIE-10 REV. B17-B19 Excepto B17.1 Y B18.2 EPI 39			
	2021			2020 Acum.	2021			2020 Acum.	2021			2020 Acum.	2021			2020 Acum.	2021			2020 Acum.
	Sem.	Acum.			Sem.	Acum.			Sem.	Acum.			Sem.	Acum.			Sem.	Acum.		
		M	F	M		F	M	F		M	F	M		F						
Colotlán I	0	0	0	0	0	0	0	0	0	0	0	0	0	0	0	0	0	1	1	0
Lagos de Moreno II	0	0	0	0	0	3	4	10	0	0	0	1	0	0	0	0	0	2	0	3
Tepatitlán III	0	0	0	0	0	7	4	9	0	0	1	0	0	0	0	3	0	2	3	8
La Barca IV	0	1	0	1	1	7	11	16	0	0	1	0	1	0	2	0	0	0	2	0
Tamazula V	0	0	0	0	0	0	0	0	0	0	0	0	0	0	1	0	0	0	0	0
Cd. Guzmán VI	0	0	0	0	0	3	18	11	0	0	0	0	0	0	0	1	0	1	3	2
Autlán VII	0	0	0	1	1	1	3	1	0	1	2	2	0	0	0	0	0	0	0	0
Pto. Vallarta VIII	0	0	0	2	0	26	9	33	0	0	2	6	0	2	0	0	0	0	0	1
Ameca IX	0	0	0	0	0	4	4	4	0	1	0	0	0	2	0	0	0	1	1	0
Centro Zapopan	0	0	0	1	3	99	53	53	0	0	0	2	0	12	4	43	1	3	2	0
Centro Tonalá	0	1	0	2	2	13	9	8	0	0	0	1	0	0	0	0	0	0	0	5
Centro Tlaquepaque	0	0	0	1	0	6	5	17	0	0	1	0	0	0	0	1	0	9	4	34
Centro Guadalajara	0	3	1	3	10	133	93	155	0	0	0	0	1	51	54	78	0	7	5	27
S.S.J.	0	0	0	1	11	213	154	190	0	2	7	12	2	53	39	114	1	6	10	13
I.M.S.S.	0	5	1	10	6	80	53	117	0	0	0	0	0	8	19	1	0	0	0	1
I.S.S.S.T.E.	0	0	0	0	0	5	3	4	0	0	0	0	0	1	0	3	0	6	4	22
OTRAS	0	0	0	0	0	4	3	6	0	0	0	0	0	3	0	7	0	13	7	43
IMSS OPORT.	0	0	0	0	0	0	0	0	0	0	0	0	0	0	0	0	0	0	0	0
D.I.F.	0	0	0	0	0	0	0	0	0	0	0	0	0	0	0	0	0	0	0	0
PEMEX	0	0	0	0	0	0	0	0	0	0	0	0	0	0	0	1	0	0	0	0
SEDENA	0	0	0	0	0	0	0	0	0	0	0	0	0	2	3	0	0	1	0	1
SEDEMAR	0	0	0	0	0	0	0	0	0	0	0	0	0	0	0	0	0	0	0	0
TOTAL ESTADO	0	5	1	11	17	302	213	317	0	2	7	12	2	67	61	126	1	26	21	80

*FUENTE: SINAVE/DGE/Salud 2021. Sistema Especial de Vigilancia Epidemiológica, Información preliminar de casos confirmados

FUENTE: SINAVE/DGE/SUIVE-1- 2021 Información Preliminar de Casos Probables y Confirmados, Sujetos a Validación Trimestral

El total no incluye extranjeros en tránsito por México

JALISCO

Cuadro 10. Otras Enfermedades Transmisibles (Por Región Sanitaria e Institución)

Semana No. 42 del 17 al 23 de Octubre del 2021

REGIÓN SANITARIA	Conjuntivitis Epidémica Aguda Hemorrágica				Tripanosomiasis Americana (Enfermedad de Chagas) Aguda *				Tripanosomiasis Americana (Enfermedad de Chagas) Crónica * CIE-10				Toxoplasmosis CIE-10 REV. B58				Meningoencefalitis Amebiana Primaria			
	CIE-10 REV. B30.3		EPI 36		CIE-10 REV.B57.0-B57.1		EPI 186		REV. B57.2-B57.5		EPI 187		EPI 105		CIE-10 REV. B60.2		EPI 68			
	2021			2020 Acum.	2021			2020 Acum.	2021			2020 Acum.	2021			2020 Acum.				
	Sem.	Acum.			Sem.	Acum.			Sem.	Acum.			Sem.	Acum.						
	M	F		Sem.	M	F		Sem.	M	F		Sem.	M	F		Sem.	M	F		
Colotlán I	0	0	0	0	0	0	0	0	0	28	49	2	0	0	0	0	0	0	0	0
Lagos de Moreno II	0	0	1	0	0	0	0	0	0	8	14	4	0	0	0	0	0	0	0	0
Tepatitlán III	0	0	0	0	0	1	0	0	0	31	50	4	0	0	0	4	0	0	0	0
La Barca IV	0	0	0	0	0	0	0	0	0	3	4	6	0	0	1	1	0	0	0	0
Tamazula V	0	0	0	0	0	0	0	0	0	1	0	1	0	0	0	0	0	0	0	0
Cd. Guzmán VI	0	0	0	0	0	0	1	0	0	3	5	8	0	0	1	0	0	0	0	0
Autlán VII	0	0	0	0	0	0	0	0	0	3	0	1	0	0	0	1	0	0	0	0
Pto. Vallarta VIII	0	0	1	0	0	0	0	0	0	4	5	1	0	0	2	0	0	0	0	0
Ameca IX	0	0	0	0	0	1	0	0	0	18	88	4	0	0	0	0	0	0	0	0
Centro Zapopan	0	0	0	0	0	8	5	0	0	0	1	4	1	2	0	2	0	0	0	0
Centro Tonalá	0	0	0	0	0	0	0	0	0	3	1	0	0	0	0	1	0	0	0	0
Centro Tlaquepaque	0	0	0	0	0	11	22	0	0	5	2	2	0	0	0	0	0	0	0	0
Centro Guadalajara	0	0	0	0	1	2	7	0	0	6	3	2	0	1	5	5	0	0	0	0
S.S.J.	0	0	1	0	1	22	35	0	0	108	221	34	0	1	5	1	0	0	0	0
I.M.S.S.	0	0	0	0	0	1	0	0	0	5	1	5	0	0	4	6	0	0	0	0
I.S.S.S.T.E.	0	0	0	0	0	0	0	0	0	0	0	0	0	0	0	1	0	0	0	0
OTRAS	0	0	1	0	0	0	0	0	0	0	0	0	1	1	0	6	0	0	0	0
IMSS OPORT.	0	0	0	0	0	0	0	0	0	0	0	0	0	0	0	0	0	0	0	0
D.I.F.	0	0	0	0	0	0	0	0	0	0	0	0	0	0	0	0	0	0	0	0
PEMEX	0	0	0	0	0	0	0	0	0	0	0	0	0	0	0	0	0	0	0	0
SEDENA	0	0	0	0	0	0	0	0	0	0	0	0	0	1	0	0	0	0	0	0
SEDEMAR	0	0	0	0	0	0	0	0	0	0	0	0	0	0	0	0	0	0	0	0
TOTAL ESTADO	0	0	2	0	1	23	35	0	0	113	222	39	1	3	9	14	0	0	0	0

*FUENTE: SINAVE/DGE/Salud 2021. Sistema Especial de Vigilancia Epidemiológica, Información preliminar de casos confirmados

FUENTE: SINAVE/DGE/SUIVE-1- 2021 Información Preliminar de Casos Probables y Confirmados, Sujetos a Validación Trimestral

El total no incluye extranjeros en tránsito por México

JALISCO

Cuadro 10. Otras Enfermedades Transmisibles (Por Región Sanitaria e Institución)
Semana No. 42 del 17 al 23 de Octubre del 2021

REGIÓN SANITARIA	Escabiosis CIE-10 REV. B86 EPI 43				Conjuntivitis CIE-10 REV. H10 EPI 173				Infección Asociada a la Atención de la Salud CIE-10 REV. S/C EPI 181			
	2021			2020 Acum.	2021			2020 Acum.	2021			2020 Acum.
	Sem.	Acum.			Sem.	Acum.			Sem.	Acum.		
		M	F	M		F	M	F				
Colotlán I	0	10	15	20	6	173	248	543	0	0	0	0
Lagos de Moreno II	1	7	1	22	16	298	364	923	3	11	12	1
Tepatitlán III	0	16	78	65	17	434	412	935	1	24	14	3
La Barca IV	1	10	22	23	22	400	434	1,047	0	0	0	0
Tamazula V	0	6	11	34	11	220	218	554	0	0	0	0
Cd. Guzmán VI	0	48	72	140	15	611	602	1,423	0	0	0	0
Autlán VII	5	42	66	181	20	416	375	1,127	0	0	0	0
Pto. Vallarta VIII	8	129	183	477	26	710	742	1,693	0	55	50	0
Ameca IX	2	9	23	19	21	543	600	1,410	0	2	1	0
Centro Zapopan	8	74	193	244	42	1,285	1,514	4,206	0	666	585	2
Centro Tonalá	0	10	8	14	33	929	721	1,671	0	0	0	0
Centro Tlaquepaque	2	14	24	46	33	863	962	2,268	0	8	8	0
Centro Guadalajara	1	47	82	127	114	3,117	3,922	8,536	91	2,914	2,075	12
S.S.J.	15	158	447	619	53	1,587	1,895	4,073	84	3,092	2,264	4
I.M.S.S.	9	208	268	602	244	5,755	6,738	14,895	9	277	250	2
I.S.S.S.T.E.	0	7	6	2	5	144	273	388	0	181	171	0
OTRAS	3	46	49	181	65	2,346	2,051	6,576	2	130	60	12
IMSS OPORT.	0	0	0	0	0	0	0	0	0	0	0	0
D.I.F.	0	0	0	1	0	19	24	74	0	0	0	0
PEMEX	0	0	0	0	1	30	26	72	0	0	0	0
SEDENA	1	3	8	7	6	92	95	248	0	0	0	0
SEDEMAR	0	0	0	0	2	26	12	10	0	0	0	0
TOTAL ESTADO	28	422	778	1,412	376	9,999	11,114	26,336	95	3,680	2,745	18

*FUENTE: SINAVE/DGE/Salud 2021. Sistema Especial de Vigilancia Epidemiológica, Información preliminar de casos confirmados
FUENTE: SINAVE/DGE/SUIVE-1- 2021 Información Preliminar de Casos Probables y Confirmados, Sujetos a Validación Trimestral
El total no incluye extranjeros en tránsito por México

JALISCO

Cuadro 11. Enfermedades de Interés Local (Por Región Sanitaria e Institución)

Semana No. 42 del 17 al 23 de Octubre del 2021

REGIÓN SANITARIA	Tracoma CIE-10 REV. A71				Leishmaniasis Visceral CIE-10 REV. B55.0				Leishmaniasis Cutánea * CIE-10 REV. B55.1				Oncocercosis CIE-10 REV. B73				ENFERMEDAD PULMONAR OBSTRUCTIVA CRÓNICA (EPOC) CIE-10 REV. J41, J42 y J44				
	EPI 74				EPI 144				EPI 145				EPI 69				EPI 185				
	2021			2020 Acum.	2021			2020 Acum.	2021			2020 Acum.	2021			2020 Acum.	2021			2020 Acum.	
	Sem.	Acum.			Sem.	Acum.			Sem.	Acum.			Sem.	Acum.			Sem.	Acum.			Sem.
M		F	M	F		M	F	M		F	M	F		M	F						
Colotlán I	0	0	0	0	0	0	0	0	0	0	0	0	0	0	0	0	0	0	1	1	2
Lagos de Moreno II	0	0	0	0	0	0	0	0	0	0	0	0	0	0	0	0	0	0	5	3	2
Tepatitlán III	0	0	0	0	0	0	0	0	0	0	0	0	0	0	0	0	4	21	21	7	
La Barca IV	0	0	0	0	0	0	0	0	0	0	0	0	0	0	0	0	0	0	0	0	4
Tamazula V	0	0	0	0	0	0	0	0	0	0	0	0	0	0	0	0	0	0	0	0	0
Cd. Guzmán VI	0	0	0	0	0	0	0	0	0	0	0	0	0	0	0	0	0	49	48	151	
Autlán VII	0	0	0	0	0	0	0	0	0	0	0	0	0	0	0	0	0	3	3	13	
Pto. Vallarta VIII	0	0	0	0	0	0	0	0	0	3	0	5	0	0	0	0	3	29	37	37	
Ameca IX	0	0	0	0	0	0	0	0	0	0	0	0	0	0	0	0	0	1	0	0	
Centro Zapopan	0	0	0	0	0	0	0	0	0	0	2	0	0	0	0	0	0	1	4	0	
Centro Tonalá	0	0	0	0	0	0	0	0	0	0	0	0	0	0	0	0	0	0	0	0	0
Centro Tlaquepaque	0	0	0	0	0	0	0	0	0	0	0	0	0	0	0	0	0	1	0	0	
Centro Guadalajara	0	0	0	0	0	0	0	0	0	0	0	0	0	0	0	0	0	181	230	123	
S.S.J.	0	0	0	0	0	0	0	0	0	3	1	5	0	0	0	0	5	187	235	90	
I.M.S.S.	0	0	0	0	0	0	0	0	0	0	0	0	0	0	0	0	0	0	0	0	0
I.S.S.S.T.E.	0	0	0	0	0	0	0	0	0	0	0	0	0	0	0	0	0	85	77	213	
OTRAS	0	0	0	0	0	0	0	0	0	0	1	0	0	0	0	0	2	19	35	36	
IMSS OPORT.	0	0	0	0	0	0	0	0	0	0	0	0	0	0	0	0	0	0	0	0	0
D.I.F.	0	0	0	0	0	0	0	0	0	0	0	0	0	0	0	0	0	1	0	0	0
PEMEX	0	0	0	0	0	0	0	0	0	0	0	0	0	0	0	0	0	0	0	0	0
SEDENA	0	0	0	0	0	0	0	0	0	0	0	0	0	0	0	0	0	0	0	0	0
SEDEMAR	0	0	0	0	0	0	0	0	0	0	0	0	0	0	0	0	0	0	0	0	0
TOTAL ESTADO	0	0	0	0	0	0	0	0	0	3	2	5	0	0	0	0	7	0	292	347	339

*FUENTE: SINAVE/DGE/Salud 2021. Sistema Especial de Vigilancia Epidemiológica, Información preliminar de casos confirmados

FUENTE: SINAVE/DGE/SUIVE-1- 2021 Información Preliminar de Casos Probables y Confirmados, Sujetos a Validación Trimestral

El total no incluye extranjeros en tránsito por México

JALISCO

Cuadro 12. Enfermedades bajo Vigilancia Sindromatica (Por Región Sanitaria e Institución)
Semana No. 42 del 17 al 23 de Octubre del 2021

REGIÓN SANITARIA	Síndrome Meningeo CIE-10 REV. G00-G03 excepto G00.0 y G00.1 EPI 41				Infección de las Vías Urinarias CIE-10 REV. N30, N34, N39.0 EPI 110				Enfermedad Febril Exantemática * CIE-10 REV. U97 64 EPI				Parálisis Flácida Aguda (menores de 15 años) * CIE-10 REV. U98 EPI 66				Síndrome Coqueluchoide * CIE-10 REV. U99 EPI 98			
	2021			2020 Acum.	2021			2020 Acum.	2021			2020 Acum.	2021			2020 Acum.	2021			2020 Acum.
	Sem.	Acum.			Sem.	Acum.			Sem.	Acum.			Sem.	Acum.			Sem.	Acum.		
		M	F	M		F	M	F		M	F	M		F	M	F				
Colotlán I	0	0	0	0	24	381	1,538	2,001	0	2	2	0	0	2	0	0	0	1	0	0
Lagos de Moreno II	0	0	0	0	92	1,138	3,759	5,285	0	0	0	3	0	0	1	1	0	2	1	0
Tepatitlán III	0	0	1	0	162	1,459	5,487	6,817	0	1	4	9	0	0	0	0	0	2	1	4
La Barca IV	1	1	0	0	170	1,643	5,784	7,096	0	0	0	8	0	1	0	0	0	1	0	3
Tamazula V	0	0	0	0	29	424	1,683	2,478	0	0	0	0	0	0	0	0	0	0	0	0
Cd. Guzmán VI	0	1	3	0	132	1,306	5,896	6,686	2	6	2	9	0	0	0	0	0	0	0	0
Autlán VII	0	1	0	0	164	1,491	6,958	8,571	0	0	0	0	0	0	0	0	0	0	0	0
Pto. Vallarta VIII	0	0	0	0	221	1,960	8,278	10,020	0	0	0	1	0	2	0	2	0	0	0	0
Ameca IX	0	0	0	0	225	1,909	7,386	7,612	0	3	4	20	0	0	0	0	0	0	1	0
Centro Zapopan	0	1	2	0	338	4,012	13,963	17,693	0	4	4	8	0	8	3	4	0	5	6	21
Centro Tonalá	0	0	0	0	197	2,357	6,749	9,014	0	7	7	12	0	0	0	0	0	0	0	1
Centro Tlaquepaque	0	0	0	0	216	2,954	9,798	13,231	0	1	2	8	0	3	0	9	0	0	0	0
Centro Guadalajara	0	1	5	2	764	10,616	34,135	42,741	1	19	23	46	4	34	29	62	0	15	11	40
S.S.J.	1	3	4	1	650	5,425	29,379	32,665	3	26	31	77	1	35	18	28	0	24	17	59
I.M.S.S.	0	0	2	1	1,575	18,764	61,717	76,614	0	16	17	41	3	14	13	44	0	2	3	10
I.S.S.S.T.E.	0	1	3	0	39	680	1,986	2,983	0	1	0	2	0	0	0	1	0	0	0	0
OTRAS	0	1	2	0	459	6,520	17,458	26,091	0	0	0	3	0	1	2	5	0	0	0	0
IMSS OPORT.	0	0	0	0	0	0	0	0	0	0	0	0	0	0	0	0	0	0	0	0
D.I.F.	0	0	0	0	0	23	114	59	0	0	0	0	0	0	0	0	0	0	0	0
PEMEX	0	0	0	0	3	49	215	236	0	0	0	1	0	0	0	0	0	0	0	0
SEDENA	0	0	0	0	8	155	460	426	0	0	0	0	0	0	0	0	0	0	0	0
SEDEMAR	0	0	0	0	0	34	85	171	0	0	0	0	0	0	0	0	0	0	0	0
TOTAL ESTADO	1	5	11	2	2,734	31,650	111,414	139,245	3	43	48	124	4	50	33	78	0	26	20	69

*FUENTE: SINAVE/DGE/Salud 2021. Sistema Especial de Vigilancia Epidemiológica, Información preliminar de casos confirmados

FUENTE: SINAVE/DGE/SUIVE-1- 2021 Información Preliminar de Casos Probables y Confirmados, Sujetos a Validación Trimestral

El total no incluye extranjeros en tránsito por México

JALISCO

Cuadro 13. Enfermedades no Transmisibles (Por Región Sanitaria e Institución)

Semana No. 42 del 17 al 23 de Octubre del 2021

REGIÓN SANITARIA	Bocio Endémico CIE-10 REV. E01 EPI 48				Diabetes Mellitus Insulinodependiente (tipo I) CIE-10 REV. E10 EPI 127				Diabetes Mellitus No Insulinodependiente (tipo II) CIE-10 REV. E11-E14 EPI 49				Intoxicación Aguda por Alcohol CIE-10 REV. F10.0 EPI 112				Fiebre Reumática Aguda 10 REV. I00-I02 EPI 46			
	2021			2020 Acum.	2021			2020 Acum.	2021			2020 Acum.	2021			2020 Acum.	2021			2020 Acum.
	Sem.	Acum.			Sem.	Acum.			Sem.	Acum.			Sem.	Acum.			Sem.	Acum.		
		M	F	M		F	M	F		M	F	M		F	M	F				
Colotlán I	0	0	2	2	0	1	0	3	2	51	91	63	0	4	3	8	0	0	0	0
Lagos de Moreno II	0	0	6	1	0	6	17	11	22	381	579	764	2	79	23	104	0	2	4	0
Tepatitlán III	2	4	13	10	1	11	22	36	43	486	686	894	4	167	52	228	0	4	7	9
La Barca IV	0	0	0	0	1	10	12	16	40	569	981	959	4	77	42	101	0	0	0	1
Tamazula V	0	1	1	1	1	2	0	0	5	188	243	397	1	46	18	65	0	1	2	5
Cd. Guzmán VI	0	0	3	2	1	8	14	17	31	926	1,251	1,301	1	112	15	119	0	0	0	4
Autlán VII	0	1	0	6	0	1	3	5	15	390	451	830	2	87	29	93	0	2	2	1
Pto. Vallarta VIII	0	2	4	19	2	6	8	7	32	969	1,057	2,433	3	143	42	205	0	6	2	7
Ameca IX	0	0	2	0	1	5	10	12	32	559	768	859	2	104	35	174	0	1	0	4
Centro Zapopan	1	0	2	1	2	12	19	16	75	1,859	2,453	3,562	5	114	102	165	0	46	12	9
Centro Tonalá	0	0	0	3	0	7	3	15	36	738	1,010	1,554	19	259	96	229	0	2	0	1
Centro Tlaquepaque	0	0	0	0	0	6	9	12	23	806	1,088	2,250	0	54	28	102	0	2	0	0
Centro Guadalajara	7	12	47	6	8	67	78	94	179	3,962	4,884	7,344	5	203	134	286	0	33	28	13
S.S.J.	7	10	46	18	13	77	128	120	128	3,520	5,579	6,752	9	415	153	678	0	57	25	19
I.M.S.S.	0	0	0	0	1	46	45	104	308	5,680	6,846	10,500	6	154	65	249	0	7	2	14
I.S.S.S.T.E.	0	1	6	5	0	3	10	4	20	879	1,072	1,402	0	8	1	5	0	0	1	1
OTRAS	3	8	25	28	2	14	11	14	74	1,683	1,882	4,373	33	864	398	940	0	31	24	20
IMSS OPORT.	0	0	0	0	0	0	0	0	0	0	0	0	0	0	0	0	0	0	0	0
D.I.F.	0	0	3	0	0	0	0	2	0	17	27	37	0	0	0	2	0	3	5	0
PEMEX	0	0	0	0	0	0	0	0	0	5	8	6	0	0	0	0	0	0	0	0
SEDENA	0	1	0	0	1	2	1	0	4	67	99	127	0	8	2	5	0	1	0	0
SEDEMAR	0	0	0	0	0	0	0	0	1	33	29	13	0	0	0	0	0	0	0	0
TOTAL ESTADO	10	20	80	51	17	142	195	244	535	11,884	15,542	23,210	48	1,449	619	1,879	0	99	57	54

*FUENTE: SINAVE/DGE/Salud 2021. Sistema Especial de Vigilancia Epidemiológica, Información preliminar de casos confirmados

FUENTE: SINAVE/DGE/SUIVE-1- 2021 Información Preliminar de Casos Probables y Confirmados, Sujetos a Validación Trimestral

El total no incluye extranjeros en tránsito por México

JALISCO

Cuadro 13. Enfermedades no Transmisibles (Por Región Sanitaria e Institución)

Semana No. 42 del 17 al 23 de Octubre del 2021

REGIÓN SANITARIA	Hipertensión Aerial CIE-10 REV. I10 - I15 EPI 47				Enfermedad Isquémica del Corazón CIE10- REV. I20, I25 EPI 51				Enfermedad Cerebrovascular CIE-10 REV. I60-I67, I69 EPI 52				Insuficiencia Venosa Periferica CIE-10 REV. I 87.2 EPI 106				Asma CIE-10 REV. J45, J46 EPI 54			
	2021			2020 Acum.	2021			2020 Acum.	2021			2020 Acum.	2021			2020 Acum.	2021			2020 Acum.
	Sem.	Acum.			Sem.	Acum.			Sem.	Acum.			Sem.	Acum.			Sem.	Acum.		
		M	F	M		F	M	F		M	F	M		F						
Colotlán I	2	87	113	127	1	2	6	12	0	3	4	11	1	8	10	17	0	28	46	62
Lagos de Moreno II	39	651	880	1,108	1	11	5	29	1	23	15	32	9	110	259	266	5	89	145	339
Tepatitlán III	61	711	932	1,245	2	43	32	123	3	57	56	153	13	113	296	413	29	295	497	923
La Barca IV	44	717	1,090	1,252	2	37	32	81	2	60	82	85	3	62	236	327	14	175	266	431
Tamazula V	16	389	479	795	2	20	20	30	2	26	29	68	1	34	95	115	11	87	153	276
Cd. Guzmán VI	47	1,119	1,654	1,841	1	145	90	199	2	147	133	253	13	142	444	427	17	311	501	805
Autlán VII	12	501	577	1,041	1	23	19	52	1	38	39	47	3	45	150	167	18	152	226	498
Pto. Vallarta VIII	57	979	1,073	2,117	6	157	57	193	5	128	99	147	11	139	367	468	19	181	307	540
Ameca IX	42	866	1,066	1,328	2	53	44	107	6	108	91	144	10	121	379	421	11	253	294	433
Centro Zapopan	118	2,662	3,419	5,388	17	465	280	660	19	408	367	670	51	574	1,705	1,784	26	451	722	1,192
Centro Tonalá	42	1,129	1,365	2,231	2	70	40	93	2	90	73	155	14	155	448	438	13	202	289	542
Centro Tlaquepaque	52	1,229	1,552	3,396	5	126	81	174	4	195	148	243	15	154	478	492	28	390	599	1,216
Centro Guadalajara	289	5,637	6,537	11,247	40	1,089	804	2,478	30	943	778	1,792	79	1,054	2,874	2,945	96	1,577	2,216	3,076
S.S.J.	158	3,416	5,665	6,595	9	242	260	425	24	373	421	686	36	441	1,436	1,295	85	1,490	2,076	2,483
I.M.S.S.	499	9,288	10,523	17,918	29	950	529	2,314	41	1,373	1,054	2,234	141	1,698	4,908	4,988	136	1,744	2,893	5,764
I.S.S.S.T.E.	36	807	1,175	1,708	13	299	190	429	1	63	59	169	23	179	593	675	6	153	272	470
OTRAS	118	2,985	3,108	6,552	31	718	503	1,004	9	383	344	668	22	354	704	1,272	55	749	924	1,530
IMSS OPORT.	0	0	0	0	0	0	0	0	0	0	0	0	0	0	0	0	0	0	0	0
D.I.F.	0	21	46	89	0	0	1	0	0	0	15	0	0	11	9	8	0	4	7	0
PEMEX	0	4	11	7	0	4	4	9	0	1	2	9	0	0	0	1	1	5	15	9
SEDENA	3	129	175	232	0	27	22	50	2	33	19	34	0	25	88	41	3	44	73	76
SEDEMAR	7	27	34	15	0	1	1	0	0	0	0	0	1	3	3	0	1	2	1	1
TOTAL ESTADO	821	16,677	20,737	33,116	82	2,241	1,510	4,231	77	2,226	1,914	3,800	223	2,711	7,741	8,280	287	4,191	6,261	10,333

*FUENTE: SINAVE/DGE/Salud 2021. Sistema Especial de Vigilancia Epidemiológica, Información preliminar de casos confirmados

FUENTE: SINAVE/DGE/SUIVE-1- 2021 Información Preliminar de Casos Probables y Confirmados, Sujetos a Validación Trimestral

El total no incluye extranjeros en transito por México

JALISCO

Cuadro 13. Enfermedades no Transmisibles (Por Región Sanitaria e Institución)

Semana No. 42 del 17 al 23 de Octubre del 2021

REGIÓN SANITARIA	Cirrosis Hepática Alcohólica CIE-10 REV. K70.3 EPI 150				Úlceras Gastritis y Duodenitis CIE-10 REV. K25-K29 EPI 109				Enfermedad Alcohólica del Hígado CIE-10 REV. K70 excepto K70.3 EPI 111				Gingivitis y Enfermedad Periodontal CIE-10 REV. K05 EPI 128				Hiperplasia de Próstata CIE-10 REV. N 40 EPI 151			
	2021			2020 Acum.	2021			2020 Acum.	2021			2020 Acum.	2021			2020 Acum.	2021			2020 Acum.
	Sem.	Acum.			Sem.	Acum.			Sem.	Acum.			Sem.	Acum.			Sem.	Acum.		
		M	F	M		F	M	F		M	F	M		F	M	F				
Colotlán I	0	0	0	0	15	189	408	528	0	0	0	4	4	114	201	398	1	16	0	6
Lagos de Moreno II	0	5	0	4	46	988	1,717	2,389	0	16	9	6	24	414	867	1,074	2	166	0	138
Tepatitlán III	1	27	3	39	84	1,344	1,838	2,880	0	26	3	27	21	211	530	690	9	296	0	303
La Barca IV	0	0	0	6	25	514	1,073	1,895	0	1	2	6	12	425	828	664	5	203	0	187
Tamazula V	1	1	0	6	18	295	543	910	0	2	2	29	15	258	522	302	0	77	0	91
Cd. Guzmán VI	2	53	13	66	52	1,223	2,036	3,265	0	15	5	31	55	818	1,344	1,172	4	455	0	364
Autlán VII	0	3	0	14	52	1,035	1,822	2,887	0	4	0	8	76	716	1,285	1,052	2	145	0	137
Pto. Vallarta VIII	0	3	2	17	44	1,043	1,594	3,000	0	14	8	41	45	892	1,300	1,630	9	380	0	308
Ameca IX	1	13	1	18	88	1,362	2,671	3,356	0	15	4	9	22	367	645	680	6	231	0	197
Centro Zapopan	0	8	5	15	128	2,517	4,126	6,805	0	16	9	16	103	1,477	2,950	2,873	26	1,154	0	709
Centro Tonalá	0	0	0	3	66	1,165	1,761	3,330	0	4	0	4	84	1,301	1,396	1,800	8	298	0	216
Centro Tlaquepaque	1	11	5	13	60	1,271	2,259	3,770	0	7	1	5	70	829	2,165	1,846	6	328	0	300
Centro Guadalajara	2	39	19	51	249	6,044	8,978	14,384	0	53	14	49	271	5,175	8,661	7,296	80	3,875	0	2,189
S.S.J.	6	97	26	97	215	4,189	8,305	12,597	0	77	33	93	244	4,569	9,849	8,421	27	1,643	0	1,051
I.M.S.S.	0	9	4	65	418	7,593	12,532	19,187	0	42	4	37	408	5,427	9,862	7,514	104	3,685	0	2,906
I.S.S.S.T.E.	0	7	1	25	24	547	858	1,319	0	8	3	21	75	1,032	1,597	1,536	15	690	0	563
OTRAS	2	44	11	57	263	6,554	8,868	15,992	0	39	14	82	74	1,914	1,299	3,811	11	1,573	0	563
IMSS OPORT.	0	0	0	0	0	0	0	0	0	0	0	0	0	0	0	0	0	0	0	0
D.I.F.	0	0	0	0	0	20	44	62	0	2	2	0	0	2	14	10	0	2	0	1
PEMEX	0	0	0	0	0	3	16	19	0	1	0	0	1	36	41	68	0	0	0	1
SEDENA	0	6	6	8	7	77	174	218	0	4	1	2	0	5	10	10	1	27	0	59
SEDEMAR	0	0	0	0	0	7	29	5	0	0	0	0	0	12	22	107	0	4	0	1
TOTAL ESTADO	8	163	48	252	927	18,990	30,826	49,399	0	173	57	235	802	12,997	22,694	21,477	158	7,624	0	5,145

*FUENTE: SINAVE/DGE/Salud 2021. Sistema Especial de Vigilancia Epidemiológica, Información preliminar de casos confirmados

FUENTE: SINAVE/DGE/SUIVE-1- 2021 Información Preliminar de Casos Probables y Confirmados, Sujetos a Validación Trimestral

El total no incluye extranjeros en tránsito por México

JALISCO

Cuadro 13. Enfermedades no Transmisibles (Por Región Sanitaria e Institución)

Semana No. 42 del 17 al 23 de Octubre del 2021

REGIÓN SANITARIA	Intoxicación por Monóxido de Carbono				Diabetes Mellitus en el Embarazo				Quemaduras CIE-10 REV. T20-T32				Edema Proteinuria y Trastornos Hipertensivos en el Embarazo, Parto y Puerperio				Intoxicación por Plaguicidas CIE-10 REV. T60			
	CIE-10 REV. T58		EPI 153		CIE-10 REV. O24.4		EPI 136		EPI 125				CIE-10 REV. O10-O16		EPI 107		EPI 57			
	2021			2020 Acum.	2021			2020 Acum.	2021			2020 Acum.	2021			2020 Acum.	2021			2020 Acum.
	Sem.	Acum.			Sem.	Acum.			Sem.	Acum.			Sem.	Acum.			Sem.	Acum.		
	M	F		M	F		M	F		M	F		M	F		M	F			
Colotlán I	0	0	0	0	0	0	0	0	1	10	22	29	0	0	11	8	0	6	5	4
Lagos de Moreno II	0	1	0	0	3	0	52	55	0	58	44	116	3	0	134	158	0	2	1	2
Tepatitlán III	0	0	0	0	0	0	51	95	1	53	52	120	3	0	156	170	3	22	15	17
La Barca IV	0	0	0	0	5	0	141	149	3	71	50	93	3	0	218	260	1	32	7	35
Tamazula V	0	0	0	0	0	0	5	5	0	50	21	84	2	0	50	52	0	6	1	11
Cd. Guzmán VI	0	0	0	0	0	0	55	63	2	132	95	174	2	0	196	189	0	24	5	27
Autlán VII	0	0	0	0	1	0	16	28	2	63	67	153	0	0	54	54	1	36	13	64
Pto. Vallarta VIII	0	1	0	0	1	0	74	31	10	132	127	219	3	0	339	183	0	11	3	15
Ameca IX	0	0	0	0	4	0	64	40	4	86	65	170	2	0	110	106	5	31	10	50
Centro Zapopan	0	0	0	0	5	0	199	169	10	320	330	682	8	0	520	521	0	11	5	5
Centro Tonalá	0	0	0	0	6	0	164	150	9	264	183	342	3	0	227	210	0	4	4	3
Centro Tlaquepaque	0	0	0	0	2	0	123	114	20	382	284	795	5	0	315	302	0	2	3	9
Centro Guadalajara	0	0	0	0	8	0	544	475	31	720	694	1,285	34	0	1,414	1,197	0	23	36	80
S.S.J.	0	2	0	0	7	0	294	252	15	406	357	867	17	0	822	651	10	161	59	219
I.M.S.S.	0	0	0	0	30	0	1,162	1,107	59	1,344	1,165	2,256	50	0	2,874	2,724	0	23	27	68
I.S.S.S.T.E.	0	0	0	0	0	0	9	7	1	6	21	32	0	0	6	3	0	1	0	1
OTRAS	0	0	0	0	1	0	13	8	18	565	462	1,065	0	0	24	22	0	25	22	33
IMSS OPORT.	0	0	0	0	0	0	0	0	0	0	0	0	0	0	0	0	0	0	0	0
D.I.F.	0	0	0	0	0	0	0	0	0	0	1	1	0	0	0	0	0	0	0	0
PEMEX	0	0	0	0	0	0	0	0	0	5	4	6	0	0	0	0	0	0	0	0
SEDENA	0	0	0	0	0	0	10	0	0	12	20	34	1	0	18	10	0	0	0	1
SEDEMAR	0	0	0	0	0	0	0	0	0	3	4	1	0	0	0	0	0	0	0	0
TOTAL ESTADO	0	2	0	0	38	0	1,488	1,374	93	2,341	2,034	4,262	68	0	3,744	3,410	10	210	108	322

*FUENTE: SINAVE/DGE/Salud 2021. Sistema Especial de Vigilancia Epidemiológica, Información preliminar de casos confirmados

FUENTE: SINAVE/DGE/SUIVE-1- 2021 Información Preliminar de Casos Probables y Confirmados, Sujetos a Validación Trimestral

El total no incluye extranjeros en tránsito por México

JALISCO

Cuadro 13. Enfermedades no Transmisibles (Por Región Sanitaria e Institución)

Semana No. 42 del 17 al 23 de Octubre del 2021

REGIÓN SANITARIA	Hipotermia CIE-10 REV. T68				Intoxicación por Picadura de Alacrán				Efectos del Calor y de la Luz *				Intoxicación por Ponzofa de animales CIE-10 REV. T63 X21, X27				Contacto Traumático con Avispas, Avispones y Abejas			
	EPI 152				CIE-10 REV. T63.2, X22 EPI 94				CIE-10 REV. T67, X30 EPI 148				excepto T63.2 EPI 58				CIE-10 REV. X23 EPI 174			
	2021			2020 Acum.	2021			2020 Acum.	2021			2020 Acum.	2021			2020 Acum.	2021			2020 Acum.
	Sem.	Acum.			Sem.	Acum.			Sem.	Acum.			Sem.	Acum.			Sem.	Acum.		
	M	F		M	F		M	F		M	F		M	F		M	F			
Colotlán I	0	0	0	0	22	1,896	2,225	4,493	0	0	0	0	2	39	43	100	0	37	24	60
Lagos de Moreno II	0	0	0	0	9	301	373	661	0	0	0	1	1	46	48	136	0	46	32	130
Tepatitlán III	0	0	0	0	9	695	707	1,205	0	1	0	0	2	69	71	191	4	54	37	56
La Barca IV	0	0	0	0	29	1,850	2,068	3,831	0	0	0	0	5	149	146	238	1	56	43	82
Tamazula V	0	0	0	0	41	1,332	1,147	2,520	0	0	2	0	1	48	40	90	1	25	15	27
Cd. Guzmán VI	0	1	6	0	41	1,889	2,187	4,214	0	0	0	0	7	126	140	283	4	67	39	110
Autlán VII	0	0	0	0	92	3,833	2,715	6,798	0	11	11	1	2	45	43	99	5	121	67	230
Pto. Vallarta VIII	0	0	0	0	72	2,707	2,108	5,207	0	0	0	0	1	79	70	114	1	58	52	138
Ameca IX	0	0	0	0	34	2,006	1,911	2,644	0	0	0	2	6	68	49	137	0	33	15	54
Centro Zapopan	0	0	0	0	20	1,018	913	1,723	0	0	0	0	0	74	68	125	0	47	20	263
Centro Tonalá	0	0	0	0	40	2,163	2,459	3,597	0	1	1	0	4	76	71	169	1	32	22	41
Centro Tlaquepaque	0	0	0	0	41	1,092	1,248	2,466	0	0	0	0	3	52	57	182	0	15	14	18
Centro Guadalajara	0	0	0	0	33	1,442	1,831	3,840	0	0	0	0	2	174	174	445	0	67	89	157
S.S.J.	0	0	0	0	368	16,913	15,987	30,783	0	12	13	4	16	383	407	849	12	430	264	679
I.M.S.S.	0	0	0	0	78	3,160	3,719	7,917	0	0	0	0	18	568	502	1,253	4	124	101	313
I.S.S.S.T.E.	0	1	6	0	0	29	17	29	0	0	0	0	0	1	2	7	0	2	0	1
OTRAS	0	0	0	0	36	2,086	2,141	4,432	0	1	1	0	2	90	108	193	1	94	90	371
IMSS OPORT.	0	0	0	0	0	0	0	0	0	0	0	0	0	0	0	0	0	0	0	0
D.I.F.	0	0	0	0	0	0	1	0	0	0	0	0	0	0	0	0	0	4	10	0
PEMEX	0	0	0	0	0	0	0	0	0	0	0	0	0	0	0	1	0	0	0	0
SEDENA	0	0	0	0	0	2	3	8	0	0	0	0	0	1	1	6	0	4	2	2
SEDEMAR	0	0	0	0	1	34	24	30	0	0	0	0	0	2	0	0	0	0	2	0
TOTAL ESTADO	0	1	6	0	483	22,224	21,892	43,199	0	13	14	4	36	1,045	1,020	2,309	17	658	469	1,366

*FUENTE: SINAVE/DGE/Salud 2021. Sistema Especial de Vigilancia Epidemiológica, Información preliminar de casos confirmados

FUENTE: SINAVE/DGE/SUIVE-1- 2021 Información Preliminar de Casos Probables y Confirmados, Sujetos a Validación Trimestral

El total no incluye extranjeros en tránsito por México

JALISCO

Cuadro 13. Enfermedades no Transmisibles (Por Región Sanitaria e Institución)
Semana No. 42 del 17 al 23 de Octubre del 2021

REGIÓN SANITARIA	Eventos Supuestamente Asociados a la Vacunación * (ESAVI) CIE-10 REV. Y58,Y59 EPI 91			
	2021			2020 Acum.
	Sem.	Acum.		
		M	F	
Colotlán I	0	36	90	17
Lagos de Moreno II	0	44	86	9
Tepatitlán III	0	19	43	5
La Barca IV	4	32	64	11
Tamazula V	0	0	1	10
Cd. Guzmán VI	0	5	13	2
Autlán VII	0	11	56	1
Pto. Vallarta VIII	0	10	28	1
Ameca IX	0	36	74	32
Centro Zapopan	1	177	600	33
Centro Tonalá	0	29	61	12
Centro Tlaquepaque	0	113	186	5
Centro Guadalajara	17	479	1,455	31
S.S.J.	20	697	2,039	136
I.M.S.S.	2	249	556	28
I.S.S.S.T.E.	0	5	9	1
OTRAS	0	37	127	3
IMSS OPORT.	0	0	0	0
D.I.F.	0	0	0	0
PEMEX	0	0	1	1
SEDENA	0	3	24	0
SEDEMAR	0	0	1	0
TOTAL ESTADO	22	991	2,757	169

*FUENTE: SINAVE/DGE/Salud 2021. Sistema Especial de Vigilancia Epidemiológica, Información preliminar de casos confirmados
FUENTE: SINAVE/DGE/SUIVE-1- 2021 Información Preliminar de Casos Probables y Confirmados, Sujetos a Validación Trimestral
El total no incluye extranjeros en tránsito por México

JALISCO

Cuadro 14. Trastornos de la Nutrición (Por Región Sanitaria e Institución)

Semana No. 42 del 17 al 23 de Octubre del 2021

REGIÓN SANITARIA	Desnutrición Severa CIE-10 REV. E40-E43 EPI 116				Desnutrición Moderada CIE-10 REV. E44.0 EPI 115				Desnutrición Leve CIE-10 REV. E44.1 EPI 114				Obesidad CIE-10 REV. E66 EPI 135			Anorexia, Bulimia y Otros Trastornos Alimentarios CIE-10 REV. F50 EPI 155				
	2021			2020 Acum.	2021			2020 Acum.	2021			2020 Acum.	2021		2020 Acum.	2021			2020 Acum.	
	Sem.	Acum.			Sem.	Acum.			Sem.	Acum.			Sem.	Acum.		Sem.	Acum.			Sem.
		M	F	M		F	M	F		M	F	M		F	M		F			
Colotlán I	2	5	4	9	0	1	5	10	0	10	17	23	3	24	37	32	0	0	0	3
Lagos de Moreno II	0	6	5	16	0	9	6	14	1	59	81	112	12	275	661	793	0	0	7	8
Tepatitlán III	0	5	12	7	2	25	47	33	1	46	70	85	16	295	776	758	0	1	4	4
La Barca IV	0	7	1	2	0	1	2	5	2	76	90	146	47	666	1,621	1,544	0	3	7	18
Tamazula V	1	2	1	2	0	3	5	4	0	15	27	28	15	166	387	298	0	0	3	2
Cd. Guzmán VI	0	24	40	1	0	13	9	7	1	47	71	46	19	434	941	1,008	1	7	9	12
Autlán VII	0	9	5	10	0	11	21	23	4	107	116	159	9	300	433	564	0	0	5	8
Pto. Vallarta VIII	0	0	9	6	0	7	9	11	2	47	66	74	59	994	1,675	1,449	2	4	7	4
Ameca IX	0	3	6	3	0	1	4	14	2	40	55	47	23	475	835	715	1	2	15	6
Centro Zapopan	0	10	9	23	0	22	28	24	7	76	113	136	100	1,849	3,313	4,038	0	4	21	24
Centro Tonalá	0	5	2	4	1	9	9	15	3	56	109	113	35	734	1,428	1,483	0	0	7	5
Centro Tlaquepaque	0	7	5	7	0	9	11	12	1	91	113	227	80	933	1,882	3,256	0	3	8	7
Centro Guadalajara	6	36	58	41	2	69	226	81	13	372	496	543	288	7,930	12,679	10,407	0	33	83	46
S.S.J.	8	74	116	66	4	156	353	211	15	514	728	675	179	5,333	11,208	7,149	1	12	43	32
I.M.S.S.	1	33	27	49	0	6	5	9	21	452	627	894	470	7,654	12,550	14,675	3	19	91	79
I.S.S.S.T.E.	0	4	7	0	0	1	3	2	0	5	4	12	18	330	639	578	0	11	20	9
OTRAS	0	7	7	16	1	13	15	25	1	44	46	140	33	1,638	2,082	3,785	0	12	18	22
IMSS OPORT.	0	0	0	0	0	0	0	0	0	0	0	0	0	0	0	0	0	0	0	0
D.I.F.	0	0	0	0	0	1	0	0	0	16	14	5	0	29	16	11	0	2	1	0
PEMEX	0	0	0	0	0	0	0	0	0	1	0	0	1	8	13	10	0	0	0	0
SEDENA	0	1	0	0	0	3	6	6	0	10	5	13	4	82	156	137	0	1	3	5
SEDEMAR	0	0	0	0	0	0	0	0	0	0	0	0	1	1	4	0	0	0	0	0
TOTAL ESTADO	9	119	157	131	5	180	382	253	37	1,042	1,424	1,739	706	15,075	26,668	26,345	4	57	176	147

*FUENTE: SINAVE/DGE/Salud 2021. Sistema Especial de Vigilancia Epidemiológica, Información preliminar de casos confirmados

FUENTE: SINAVE/DGE/SUIVE-1- 2021 Información Preliminar de Casos Probables y Confirmados, Sujetos a Validación Trimestral

El total no incluye extranjeros en tránsito por México

JALISCO

Cuadro 15. Displasias y Neoplasias (Por Región Sanitaria e Institución)
Semana No. 42 del 17 al 23 de Octubre del 2021

REGIÓN SANITARIA	Tumor Maligno de la Mama CIE-10 REV. C50 EPI 119				Tumor Maligno del Cuello del Útero CIE-10 REV. C53 EPI 97				Displasia Cervical Leve y Moderada CIE-10 REV. N87.0-N87.1 EPI 117				Displasia Cervical Severa y CaCu In Situ CIE-10 REV. N87.2, D06 EPI 118			
	2021			2020 Acum.	2021			2020 Acum.	2021			2020 Acum.	2021			2020 Acum.
	Sem.	Acum.			Sem.	Acum.			Sem.	Acum.			Sem.	Acum.		
		M	F	M		F	M	F		M	F					
Colotlán I	0	0	0	0	0	0	0	0	0	0	1	0	0	0	0	0
Lagos de Moreno II	0	1	23	21	0	0	2	5	0	0	57	84	0	0	12	18
Tepatitlán III	1	0	43	13	1	0	2	0	1	0	175	181	2	0	30	41
La Barca IV	1	0	13	17	0	0	4	0	0	0	14	8	0	0	0	3
Tamazula V	0	0	10	10	0	0	7	4	2	0	79	44	0	0	1	0
Cd. Guzmán VI	0	2	30	14	3	0	5	2	55	0	111	144	4	0	18	5
Autlán VII	0	0	5	2	0	0	0	0	0	0	67	51	0	0	1	3
Pto. Vallarta VIII	0	2	23	7	0	0	6	6	1	0	40	52	0	0	3	3
Ameca IX	0	0	29	21	1	0	4	1	0	0	54	61	0	0	5	4
Centro Zapopan	3	14	214	134	0	0	8	3	8	0	359	149	1	0	24	15
Centro Tonalá	0	0	18	18	0	0	3	2	0	0	54	179	0	0	2	13
Centro Tlaquepaque	1	0	36	29	1	0	11	10	1	0	79	40	0	0	6	5
Centro Guadalajara	50	70	1,186	562	5	0	246	214	7	0	405	357	0	0	25	10
S.S.J.	45	69	1,037	390	7	0	222	185	66	0	666	748	7	0	65	60
I.M.S.S.	6	0	359	280	3	0	63	53	9	0	717	517	0	0	54	54
I.S.S.S.T.E.	3	12	182	106	0	0	7	3	0	0	99	68	0	0	6	6
OTRAS	2	7	46	68	1	0	4	6	0	0	5	16	0	0	0	0
IMSS OPORT.	0	0	0	0	0	0	0	0	0	0	0	0	0	0	0	0
D.I.F.	0	0	0	0	0	0	0	0	0	0	0	0	0	0	0	0
PEMEX	0	0	0	1	0	0	1	0	0	0	3	0	0	0	0	0
SEDENA	0	1	6	3	0	0	1	0	0	0	4	1	0	0	2	0
SEDEMAR	0	0	0	0	0	0	0	0	0	0	1	0	0	0	0	0
TOTAL ESTADO	56	89	1,630	848	11	0	298	247	75	0	1,495	1,350	7	0	127	120

*FUENTE: SINAVE/DGE/Salud 2021. Sistema Especial de Vigilancia Epidemiológica, Información preliminar de casos confirmados
FUENTE: SINAVE/DGE/SUIVE-1- 2021 Información Preliminar de Casos Probables y Confirmados, Sujetos a Validación Trimestral
El total no incluye extranjeros en tránsito por México

JALISCO

Cuadro 16. Defectos al Nacimiento (Por Región Sanitaria e Institución)

Semana No. 42 del 17 al 23 de Octubre del 2021

REGIÓN SANITARIA	Anencefalia * CIE-10 REV. Q00 EPI 96				Encefalocele * CIE-10 REV. Q01 EPI 129				Microcefalia * CIE-10 REV. Q02 EPI 184				Espina Bífida * CIE-10 REV. Q05 EPI 130				Labio y Paladar Hendido * CIE-10 REV. Q35-Q37 EPI 131			
	2021			2020 Acum.	2021			2020 Acum.	2021			2020 Acum.	2021			2020 Acum.	2021			2020 Acum.
	Sem.	Acum.			Sem.	Acum.			Sem.	Acum.			Sem.	Acum.			Sem.	Acum.		
		M	F	M		F	M	F		M	F	M		F						
Colotlán I	0	0	0	0	0	0	1	0	0	0	0	0	0	0	0	0	0	0	1	0
Lagos de Moreno II	0	0	0	0	0	0	1	0	0	0	0	0	0	0	0	0	0	0	2	0
Tepatitlán III	0	0	0	0	0	0	1	0	0	0	0	0	0	2	0	0	0	0	0	1
La Barca IV	0	0	0	0	0	0	0	0	0	0	0	0	0	0	0	0	0	0	0	0
Tamazula V	0	0	0	0	0	0	0	0	0	0	0	0	0	0	0	0	0	0	1	0
Cd. Guzmán VI	0	0	0	0	0	0	0	0	0	0	0	0	0	0	0	0	0	0	0	0
Autlán VII	0	0	0	0	0	0	0	0	0	0	0	0	0	0	0	0	0	0	0	1
Pto. Vallarta VIII	0	0	0	0	0	0	0	0	0	0	0	0	0	0	0	0	0	1	0	0
Ameca IX	0	0	0	0	0	0	0	0	0	0	0	0	0	0	0	0	0	0	1	1
Centro Zapopan	0	0	0	0	0	0	0	0	0	1	0	0	0	1	0	3	1	1	3	2
Centro Tonalá	0	0	0	1	0	0	0	0	0	0	0	0	0	0	0	0	0	0	0	0
Centro Tlaquepaque	0	0	1	0	0	0	0	0	0	0	0	0	0	0	0	0	0	0	0	3
Centro Guadalajara	1	3	3	1	1	4	1	0	0	24	14	11	0	8	5	6	0	11	14	6
S.S.J.	0	2	2	2	0	2	3	0	0	22	12	11	0	8	3	5	0	8	13	8
I.M.S.S.	1	1	2	0	1	2	1	0	0	3	2	0	0	3	2	4	0	5	7	6
I.S.S.S.T.E.	0	0	0	0	0	0	0	0	0	0	0	0	0	0	0	0	0	0	0	0
OTRAS	0	0	0	0	0	0	0	0	0	0	0	0	0	0	0	0	1	0	2	0
IMSS OPORT.	0	0	0	0	0	0	0	0	0	0	0	0	0	0	0	0	0	0	0	0
D.I.F.	0	0	0	0	0	0	0	0	0	0	0	0	0	0	0	0	0	0	0	0
PEMEX	0	0	0	0	0	0	0	0	0	0	0	0	0	0	0	0	0	0	0	0
SEDENA	0	0	0	0	0	0	0	0	0	0	0	0	0	0	0	0	0	0	0	0
SEDEMAR	0	0	0	0	0	0	0	0	0	0	0	0	0	0	0	0	0	0	0	0
TOTAL ESTADO	1	3	4	2	1	4	4	0	0	25	14	11	0	11	5	9	1	13	22	14

*FUENTE: SINAVE/DGE/Salud 2021. Sistema Especial de Vigilancia Epidemiológica, Información preliminar de casos confirmados

FUENTE: SINAVE/DGE/SUIVE-1- 2021 Información Preliminar de Casos Probables y Confirmados, Sujetos a Validación Trimestral

El total no incluye extranjeros en tránsito por México

JALISCO

Cuadro 17. Enfermedades Neurológicas y de Salud(Por Región Sanitaria e Institución)

Semana No. 42 del 17 al 23 de Octubre del 2021

REGIÓN SANITARIA	Depresión CIE-10 REV. F32 EPI 169				Enfermedad de Parkinson CIE-10 REV. G20 EPI 170				Enfermedad de Alzheimer CIE-10 REV. G30 EPI 171			
	2021			2020 Acum.	2021			2020 Acum.	2021			2020 Acum.
	Sem.	Acum.			Sem.	Acum.			Sem.	Acum.		
		M	F	M		F	M	F				
Colotlán I	8	68	128	88	0	1	0	2	0	0	1	0
Lagos de Moreno II	3	79	272	410	0	11	10	10	0	2	1	2
Tepatitlán III	21	352	768	769	1	17	19	30	3	9	2	9
La Barca IV	4	60	291	223	0	8	4	10	0	1	0	2
Tamazula V	10	33	135	143	0	6	4	15	0	0	3	3
Cd. Guzmán VI	10	186	524	436	0	35	24	65	0	17	37	21
Autlán VII	2	81	222	324	2	11	7	8	0	1	1	2
Pto. Vallarta VIII	5	144	287	405	0	14	7	14	1	4	4	8
Ameca IX	7	117	330	312	0	19	11	20	1	5	2	2
Centro Zapopan	20	268	731	743	2	65	44	80	2	8	15	26
Centro Tonalá	8	36	169	241	0	13	6	20	1	6	4	2
Centro Tlaquepaque	12	139	415	431	0	11	8	12	1	5	8	8
Centro Guadalajara	50	913	2,227	2,754	6	129	106	134	3	32	61	83
S.S.J.	58	955	3,061	3,247	2	63	61	57	3	7	19	17
I.M.S.S.	32	376	1,173	1,379	8	187	130	251	6	47	55	79
I.S.S.S.T.E.	19	218	589	598	0	41	37	69	0	25	60	60
OTRAS	47	871	1,529	1,937	1	41	15	31	3	11	3	12
IMSS OPORT.	0	0	0	0	0	0	0	0	0	0	0	0
D.I.F.	0	8	22	21	0	1	1	1	0	0	0	0
PEMEX	0	0	0	2	0	0	0	0	0	0	0	0
SEDENA	4	47	124	94	0	7	6	11	0	0	2	0
SEDEMAR	0	1	1	1	0	0	0	0	0	0	0	0
TOTAL ESTADO	160	2,476	6,499	7,279	11	340	250	420	12	90	139	168

*FUENTE: SINAVE/DGE/Salud 2021. Sistema Especial de Vigilancia Epidemiológica, Información preliminar de casos confirmados

FUENTE: SINAVE/DGE/SUIVE-1- 2021 Información Preliminar de Casos Probables y Confirmados, Sujetos a Validación Trimestral

El total no incluye extranjeros en tránsito por México

JALISCO

Cuadro 18. Accidentes (Por Región Sanitaria e Institución)

Semana No. 42 del 17 al 23 de Octubre del 2021

REGIÓN SANITARIA	Peatón Lesionado en Accidente de Transporte CIE-10 REV. V01-V09 EPI 123				Accidente de Transporte en Vehículos con Motor CIE-10 REV.V20-V29, V40-V79 EPI 124				Mordeduras por Perro CIE-10 REV. W54 EPI 126				Mordeduras por Otros Mamíferos CIE-10 REV. W55 EPI 132				Mordeduras por Serpiente CIE-10 REV. X20 EPI 133			
	2021			2020 Acum.	2021			2020 Acum.	2021			2020 Acum.	2021			2020 Acum.	2021			2020 Acum.
	Sem.	Acum.			Sem.	Acum.			Sem.	Acum.			Sem.	Acum.			Sem.	Acum.		
		M	F	M		F	M	F		M	F	M		F	M	F				
Colotlán I	0	3	2	1	7	148	74	193	1	66	54	126	0	18	30	54	0	4	5	12
Lagos de Moreno II	0	18	22	48	15	564	210	473	3	183	97	236	0	7	3	10	0	3	2	9
Tepatitlán III	1	41	8	63	17	771	249	945	3	100	61	142	0	4	3	8	0	7	1	9
La Barca IV	7	72	31	40	21	821	327	667	9	258	170	352	0	8	9	16	0	3	0	2
Tamazula V	0	15	4	10	7	256	115	410	1	60	32	88	0	2	2	9	0	1	1	6
Cd. Guzmán VI	0	0	0	2	1	5	4	39	5	192	140	360	1	10	11	18	0	3	2	7
Autlán VII	0	9	5	16	11	286	136	256	6	145	143	301	0	26	13	45	1	16	2	16
Pto. Vallarta VIII	1	25	17	26	27	632	399	959	9	223	136	314	4	28	30	53	0	11	2	24
Ameca IX	0	4	6	6	4	231	94	221	4	96	92	176	0	1	3	7	0	2	0	3
Centro Zapopan	0	4	5	27	2	213	95	70	4	446	364	1,099	0	20	29	57	0	1	0	2
Centro Tonalá	0	74	37	64	26	818	329	571	11	273	220	482	1	20	13	25	0	1	0	2
Centro Tlaquepaque	0	8	4	7	0	25	13	23	14	213	209	600	1	4	11	28	0	0	0	3
Centro Guadalajara	7	87	69	84	64	1,171	793	2,166	19	729	651	1,195	5	37	75	108	1	12	1	18
S.S.J.	9	153	65	162	87	2,928	1,095	3,361	36	1,366	1,022	2,488	5	117	124	259	1	45	14	85
I.M.S.S.	0	1	3	3	3	58	23	73	37	902	745	1,511	5	44	79	118	1	8	0	6
I.S.S.S.T.E.	0	5	20	14	0	1	2	2	0	8	4	26	0	2	0	4	0	0	0	0
OTRAS	7	200	119	212	112	2,927	1,705	3,532	15	700	591	1,431	2	22	26	57	0	11	2	21
IMSS OPORT.	0	0	0	0	0	0	0	0	0	0	0	0	0	0	0	0	0	0	0	0
D.I.F.	0	0	0	0	0	0	0	0	0	1	0	0	0	0	0	0	0	0	0	0
PEMEX	0	0	0	0	0	2	1	1	0	1	1	4	0	0	1	0	0	0	0	0
SEDENA	0	1	2	3	0	24	12	23	1	5	2	10	0	0	2	0	0	0	0	0
SEDEMAR	0	0	1	0	0	1	0	1	0	1	4	1	0	0	0	0	0	0	0	1
TOTAL ESTADO	16	360	210	394	202	5,941	2,838	6,993	89	2,984	2,369	5,471	12	185	232	438	2	64	16	113

*FUENTE: SINAVE/DGE/Salud 2021. Sistema Especial de Vigilancia Epidemiológica, Información preliminar de casos confirmados

FUENTE: SINAVE/DGE/SUIVE-1- 2021 Información Preliminar de Casos Probables y Confirmados, Sujetos a Validación Trimestral

El total no incluye extranjeros en tránsito por México

JALISCO

Cuadro 18. Accidentes (Por Región Sanitaria e Institución)
Semana No. 42 del 17 al 23 de Octubre del 2021

REGIÓN SANITARIA	Violencia Intrafamiliar CIE-10 REV Y07.0-Y07.2 EPI 122				Herida por Arma de Fuego y Punzocortante CIE-10 REV.W32-W34 EPI 172			
	2021			2020 Acum.	2021			2020 Acum.
	Sem.	Acum.			Sem.	Acum.		
		M	F	M		F		
Colotlán I	1	17	56	64	0	49	19	60
Lagos de Moreno II	0	10	155	115	0	82	11	191
Tepatitlán III	3	8	36	34	3	139	43	77
La Barca IV	1	5	33	23	1	28	6	30
Tamazula V	4	8	84	88	0	4	3	13
Cd. Guzmán VI	1	7	35	45	0	5	0	21
Autlán VII	3	11	298	400	5	25	10	33
Pto. Vallarta VIII	12	31	177	204	13	660	173	344
Ameca IX	0	4	111	149	0	77	26	74
Centro Zapopan	1	2	82	222	1	143	24	110
Centro Tonalá	1	37	190	42	0	106	10	89
Centro Tlaquepaque	0	1	19	8	8	310	41	263
Centro Guadalajara	0	44	114	79	5	278	70	300
S.S.J.	17	98	1,006	1,356	20	740	207	1,000
I.M.S.S.	0	1	3	2	0	15	1	16
I.S.S.S.T.E.	0	0	1	0	0	0	0	0
OTRAS	10	82	380	112	16	1,146	225	582
IMSS OPORT.	0	0	0	0	0	0	0	0
D.I.F.	0	4	0	0	0	0	0	0
PEMEX	0	0	0	0	0	0	0	0
SEDENA	0	0	0	1	0	2	2	7
SEDEMAR	0	0	0	2	0	3	1	0
TOTAL ESTADO	27	185	1,390	1,473	36	1,906	436	1,605

*FUENTE: SINAVE/DGE/Salud 2021. Sistema Especial de Vigilancia Epidemiológica, Información preliminar de casos confirmados
FUENTE: SINAVE/DGE/SUIVE-1- 2021 Información Preliminar de Casos Probables y Confirmados, Sujetos a Validación Trimestral
El total no incluye extranjeros en tránsito por México

JALISCO
Casos Nuevos y Canal Endémico de Asma
Acumulado por grupo de edad, Región Sanitaria, Total de Instituciones
Semana No. 42 del 17 al 23 de Octubre del 2021

Región Sanitaria	CASOS												
	TOTAL	menor 1	1 a 4	5 a 9	10 a 14	15 a 19	20 a 24	25 a 44	45 a 49	50 a 59	60 a 64	65 y mas	Ign
Colotlán I	63	0	3	9	8	3	1	17	5	10	2	5	0
Lagos de Mor. II	183	5	25	17	18	9	13	65	5	15	6	5	0
Tepatitlán III	612	4	23	46	21	35	49	152	47	96	71	68	0
La Barca IV	342	6	41	38	31	11	14	104	31	37	12	17	0
Tamazula V	187	3	21	15	11	9	13	48	11	26	7	23	0
Cd. Guzmán VI	616	8	60	69	50	61	36	161	77	57	15	22	0
Autlán VII	251	3	26	27	37	13	16	64	6	22	10	27	0
Pto. Vallarta VIII	361	5	60	40	21	15	36	99	30	34	9	12	0
Ameca IX	430	5	48	61	56	34	27	101	15	39	11	33	0
Zapopan X	826	14	61	84	57	44	78	232	64	93	21	78	0
Tonalá XI	369	5	33	33	30	17	28	134	35	35	6	13	0
Tlaquepaque XII	738	2	69	92	56	45	79	224	50	66	22	33	0
Guadalajara XIII	2 756	12	240	402	285	189	202	638	253	325	98	112	0
ESTATAL	7 734	72	710	933	681	485	592	2 039	629	855	290	448	0
Población Total	8,490,806	139,489	572,797	736,928	741,462	740,793	724,969	2,540,338	512,497	824,955	305,611	650,967	0
TASA	91	52	124	127	92	65	82	80	123	104	95	69	0

FUENTE: Sistema Único de Información para la Vigilancia Epidemiológica, SUIVE_1-2021

* Información Preliminar acumulada, con modificaciones extemporáneas

En caso de reproducción favor de citar la fuente

* TASA X 100,000 Habitantes

SECRETARIA DE SALUD JALISCO
DIRECCIÓN GENERAL DE SALUD PÚBLICA
DIRECCION DE PREVENCIÓN Y CONTROL DE ENFERMEDADES
DEPARTAMENTO DE EPIDEMIOLOGÍA

CANAL ENDÉMICO DE ASMA,
HASTA LA SEMANA EPIDEMIOLÓGICA No. 42, DEL 2021

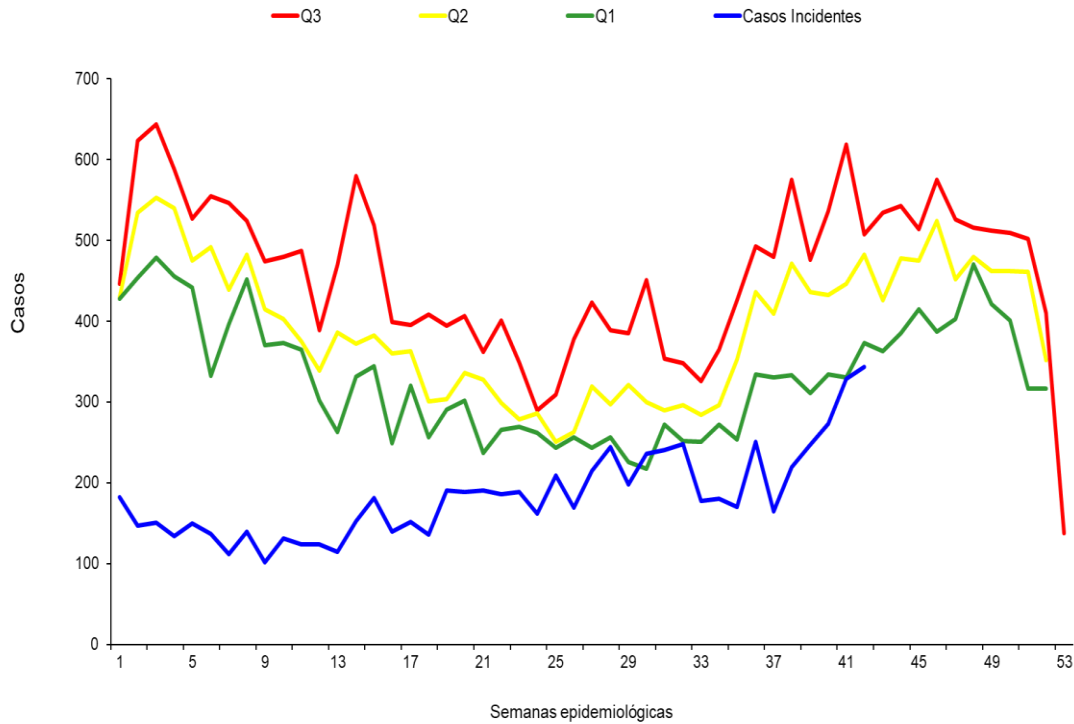

CASOS NUEVOS ASMA,
NOTIFICADOS POR REGIÓN SANITARIA,
TOTAL DE INSTITUCIONES
ACUMULADO A LA SEMANA No. 42, DEL 2021

REGIÓN SANITARIA	CASOS	TASA *
Colotlán I	63	69.7
Lagos de Moreno II	183	41.4
Tepatitlán III	612	138.2
La Barca IV	342	59.7
Tamazula V	187	142.9
Cd. Guzmán VI	616	164.1
Autlán VII	251	77.8
Pto. Vallarta VIII	361	91.0
Ameca IX	430	105.0
Hgo-Zapopan X	826	57.4
Lib-Tonalá XI	369	42.2
Ref-Tlaquepaque XII	738	52.7
Jua-Tlajomulco XIII	2756	173.2
ESTATAL	7734	91.1

* TASA X 100,000 Habitantes

FUENTE: Sistema Único de Información para la Vigilancia Epidemiológica, SUIVE-1-2021

* Información Preliminar acumulada, con modificaciones extemporaneas

En caso de reproducción favor de citar la fuente

COMITÉ ESTATAL DE VIGILANCIA
EPIDEMIOLÓGICA
(CEVE)



Salud



Dr. Fernando Petersen Aranguren
Dr. José de Jesús Méndez de Lira
Dra. Edith Bermúdez Alonzo
Lic. Marco Vinicio Rodríguez Quintero
Ing. Juan Carlos Martín Mancilla
C. Méd. Cir. Dr. Ángel Germán Heredia C.
Dr. Jaime Federico Andrade Villanueva
Dr. José Fernando Torres Roldán
Dr. Joaquín Jiménez Flores

Secretario de Salud Jalisco
OPD Servicios de Salud Jalisco
Delegado Estatal del I.M.S.S.
Delegado Estatal del I.S.S.S.T.E.
Director General del Sistema DIF Jalisco
Director Interino V Región Militar
Director General de Hospitales Civiles
Gerente de Servicios Médicos Pemex
Pte. Asociación Hosp. Particulares

Dr. Fernando Petersen Aranguren
Dra. Ana Gabriela Mena Rodríguez
Dr. Roberto Carlos Rivera Ávila

COMITÉ EDITORIAL

Dr. Cesar Augusto Domínguez Barbosa
Lic. J. Sacramento Lemus Tapia

Para mayor información sobre el contenido de este Boletín Comunicarse a los teléfonos:
33-3030-5000 ext. 35059 / Email: cesar.dominguez@jalisco.gob.mx; jsacramento.lemus@jalisco.gob.mx